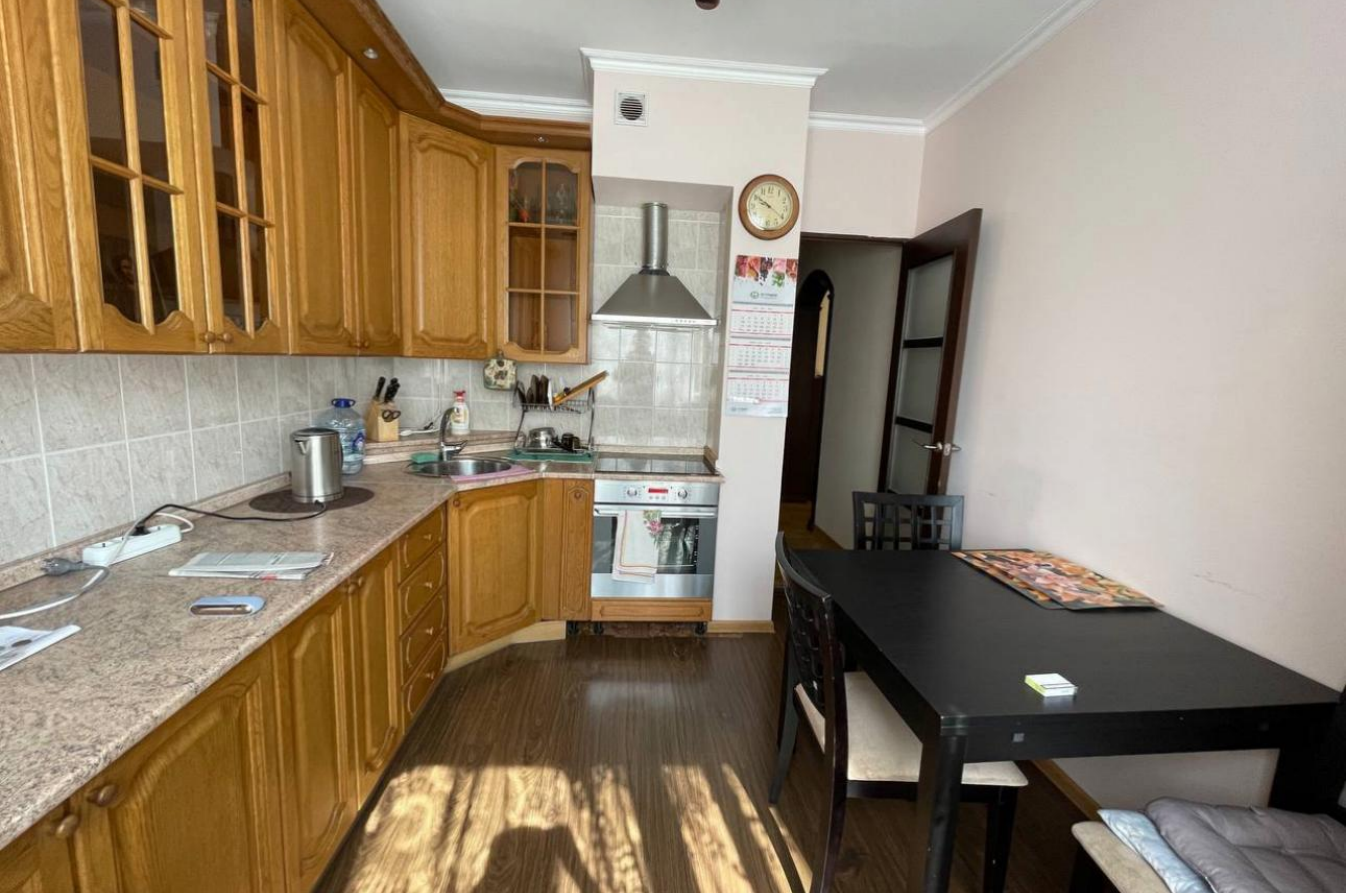

Продажа

Продажа квартиры

Москва, Митино

г Москва, ул Дубравная, д 36

- Митино
- Пятницкое шоссе
- Волоколамская

₽ 16 500 000

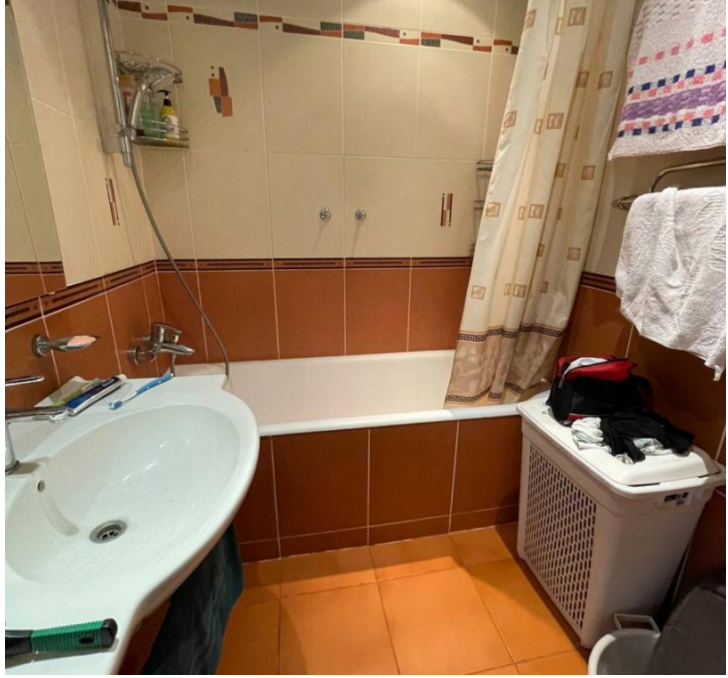

Продаю 2-х комнатную квартиру г. Москва, Северо-Западный округ Митино.
При продаже квартиры остается вся мебель и техника (эл. духовой шкаф Bosch, стиральная машина Miele, телевизор).
На полах в кухне, коридоре, спальне дубовый паркет.
Шикарное месторасположение, все в шаговой доступности, близко к метро Митино 4 минуты пешком.

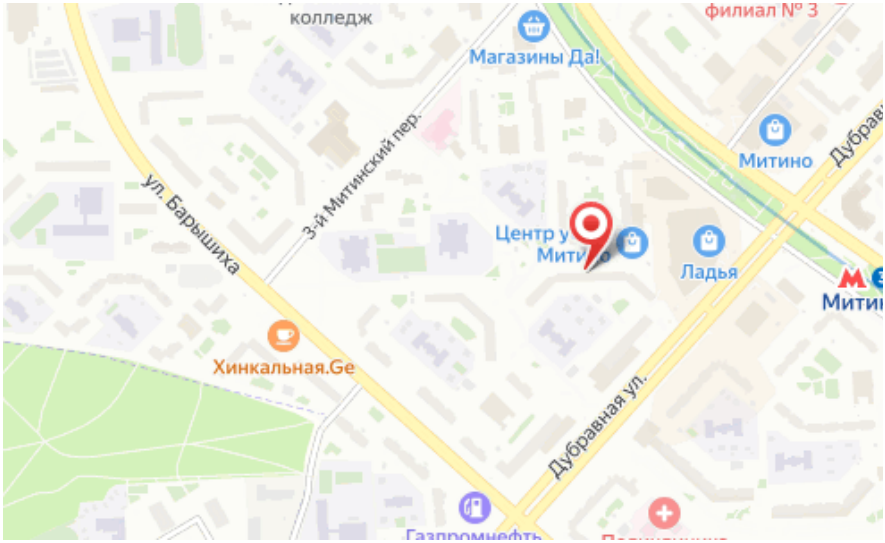

Количество комнат: **2**
Общая площадь: **53.7 м²**
Площадь кухни: **9.3 м²**
Этажей в доме: **14**
Тип балкона: **балкон**
Состояние объекта: **отличное**
Наличие мебели: **да**
Вид из окон: **во двор**
Тип комнат: **Изолированные**

Год постройки дома: **1993 г.**
Жилая площадь: **32 м²**
Этаж: **2**
Тип санузла: **Раздельный**
Ремонт: **хороший**
Наличие телефона: **нет**
Мусоропровод: **да**
Тип дома: **панельный**