Продажа

дом 55.2 м² на участке 3.3 сот.

Энгельс,

Саратовская обл, г Энгельс, ул Революции 1905 года

₽ 4 500 000

Продам дом в центре города. Светлый, уютный дом, деревянный обложен кирпичом. В доме сделан ремонт. 3 смежные комнаты, кухня, санузел совмещен, прихожая, погреб. Установлен новый газовый котел, водонагреватель. Окна пластиковые. Участок ухоженный, 3,3 сотки. На участке кирпичный гараж, хоз.блок, туалет. Высажены плодоносящие деревья и растения, цветы. Две сливные ямы на 2 кольца. во дворе парковочное место. В 5 минутах транспортная развязка, колхозный рынок, магазины, аптека, церковь, кафе, дет. сады, школы. В шаговой доступности городской пляж, парк, ярмарка, набережная. хороший подъезд к дом. Соседи общительные и отзывчивые, что не мало важно. Звоните, рассмотрим любой вид рассчета, помогу с ипотекой.

Тип объекта: **дом**
Общая площадь: **55.2 м²**
Количество этажей: **1**
Год постройки: **1970**
Тип участка: **ИЖС**
Душ: **В доме**
Количество комнат: **3**

Тип дома: **деревянный**
Площадь участка: **3.3 сот.**
Подвальное помещение: **Погреб**
Материал стен: **Кирпич**
Санузел: **в доме**
Удобства: **и в доме и во дворе**

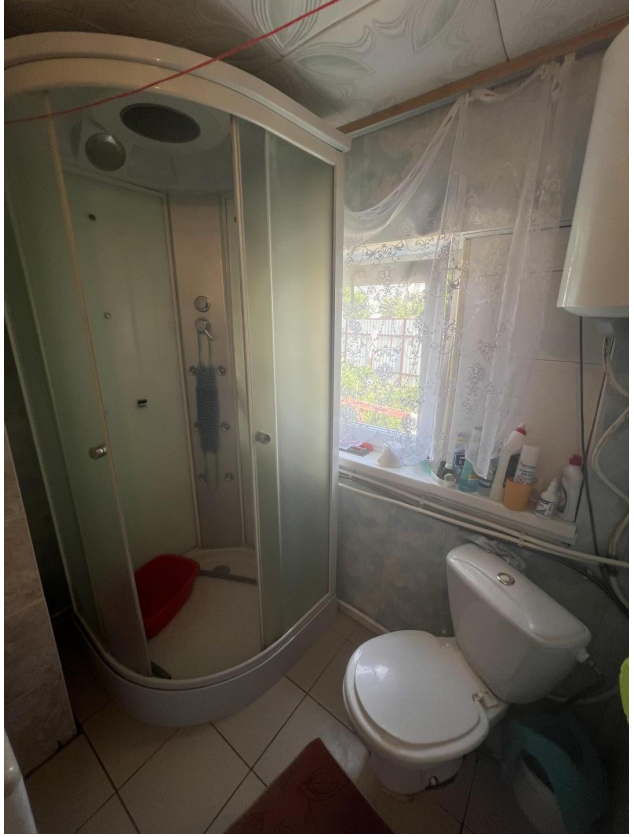

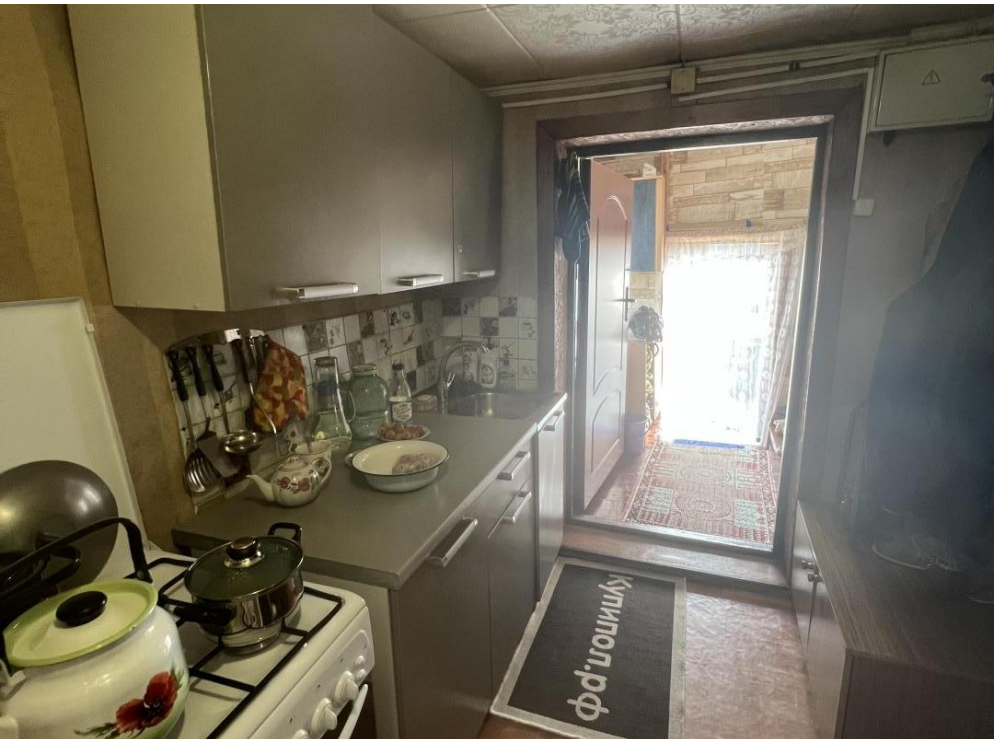
купипол.рф

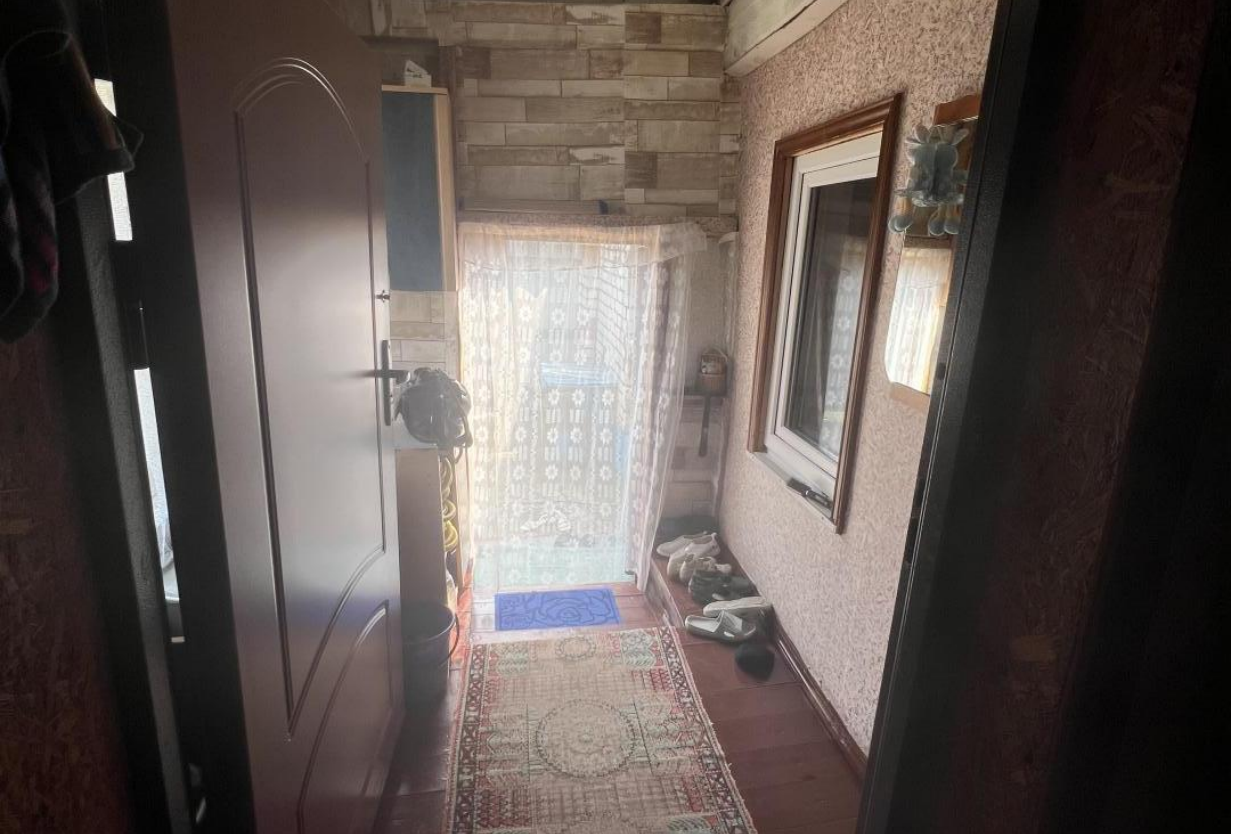

Кушина.рф

Mobil

Mobil

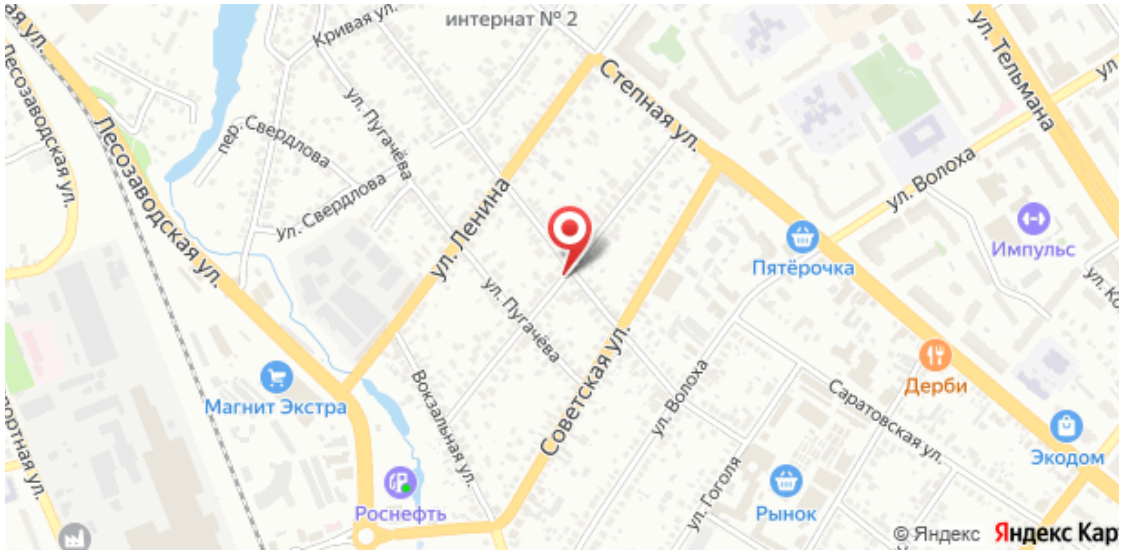
интернат № 2
Кривая ул.
ул. Пугачёва
пер. Свердлова
ул. Свердлова
Лесозаводская ул.
ул. Ленина
Степная ул.
ул. Тельмана
ул. Волоха
Пятёрочка
Импульс
Магнит Экстра
Вокзальная ул.
Советская ул.
Дерби
Саратовская ул.
Экодом
Роснефть
ул. Гоголя
Рынок
© Яндекс