Продажа

2-к.квартира, 44.5 м², 8/9 эт.

Энгельс,

Саратовская обл, г Энгельс, ул Тельмана, д 15

₽ 4 750 000

Продается уютная двухкомнатная квартира! Площадь - 44,5 кв.м, 8 этаж 9-этажного панельного дома.

Квартира с евроремонтом, изолированные комнаты. Остается мебель (частично), включая большой встроенный шкаф-купе и два кондиционера для комфортного проживания. Уютная кухня и современная сантехника. Застекленная лоджия.

Отличная инфраструктура и транспортная развязка.

По всем вопросам звоните!

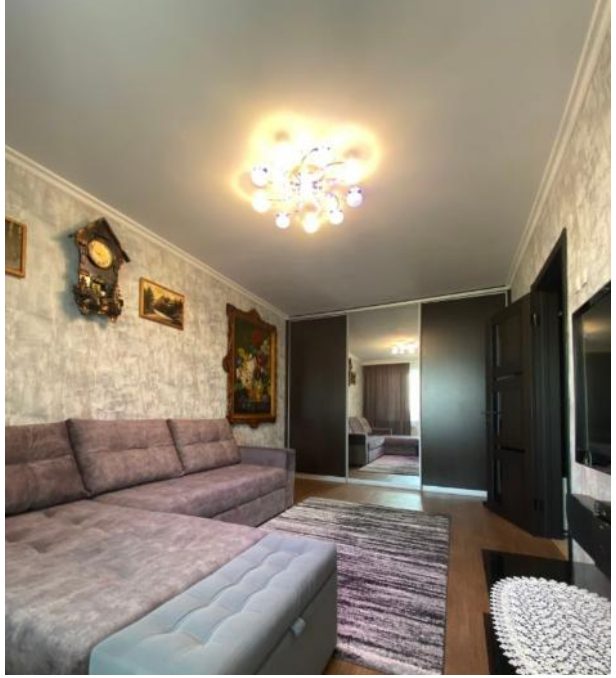

Количество комнат: **2**
Общая площадь: **44.5 м²**
Площадь кухни: **7 м²**
Этажей в доме: **9**
Тип балкона: **лоджия**
Состояние объекта: **отличное**
Наличие интернета: **да**
Мусоропровод: **да**
Тип дома: **панельный**

Год постройки дома: **1975 г.**
Жилая площадь: **35 м²**
Этаж: **8**
Тип санузла: **Совмещенный**
Ремонт: **косметический**
Наличие телефона: **нет**
Наличие мебели: **да**
Вид из окон: **на улицу**
Тип комнат: **Изолированные**

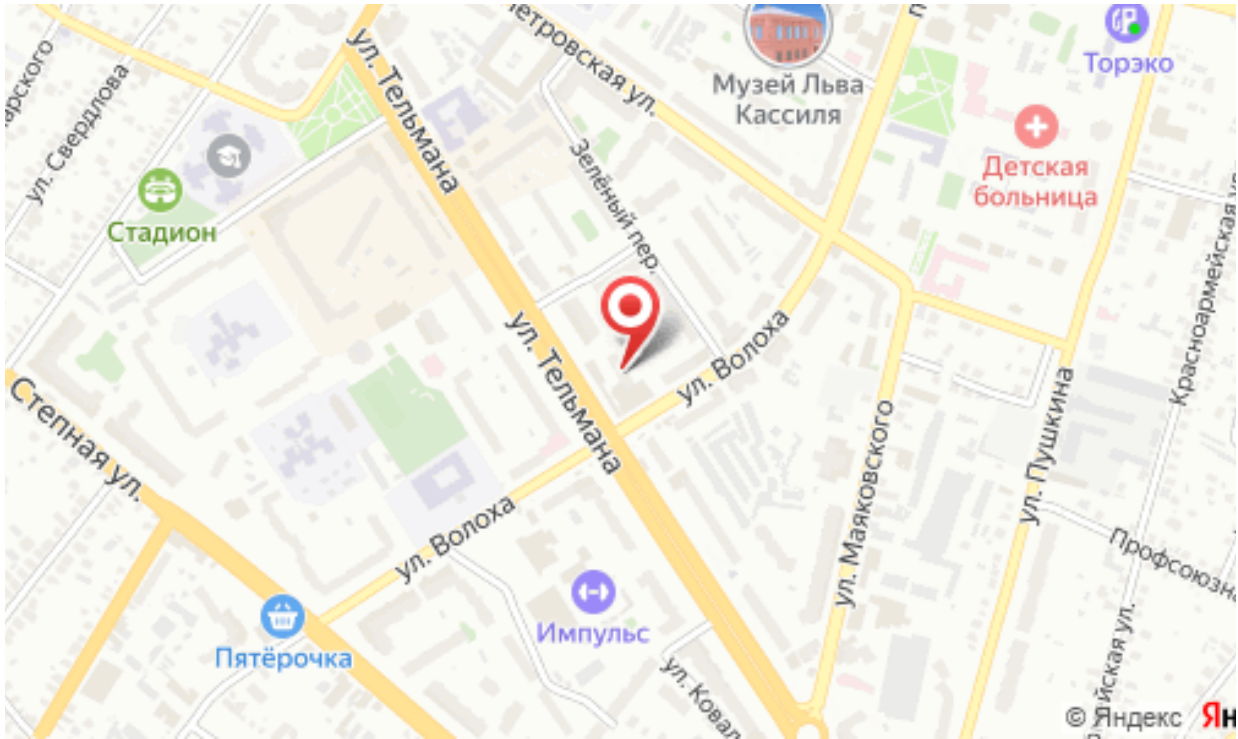
ул. Свердлова
ул. Тельмана
Петровская ул.
Музей Льва Кассиля
Торэко
Детская больница
Стадион
Зелёный пер.
ул. Волоха
Степная ул.
ул. Маяковского
ул. Пушкина
Красноармейская
Профсоюзная
Импульс
Пятёрочка
© Яндекс