Продажа

2-к.квартира, 59 м², 6/20 эт.

Саратов,

г Саратов, 5-й Динамовский проезд, д 10А

₽ 5 648 000

Продам двухкомнатную квартиру с качественным, новым ремонтом в доме 2016 года постройки. Отопление по счетчикам, выходит очень выгодно. Индивидуальная свободная планировка по дизайн-проекту, в которой всё продумано до мелочей. При ремонте использовались материалы высокого качества. Квартира на комфортном этаже, очень тёплая. Много мест для хранения вещей, вместительные гардеробные шкафы в прихожей и спальной комнате. Сквозной санузел очень удобен для использования с прихожей и спальной. Установлены проходные выключатели. Электрика выполнена по ГОСТу. Рядом есть всё для комфортной жизни сетевые магазины,остановка общественного транспорта. Много парковочных мест. Спортплощадка во дворе. Подходит любая форма оплаты. Цену согласовал собственник. Звоните или пишите, согласуем показ. Быстрый выход на сделку.

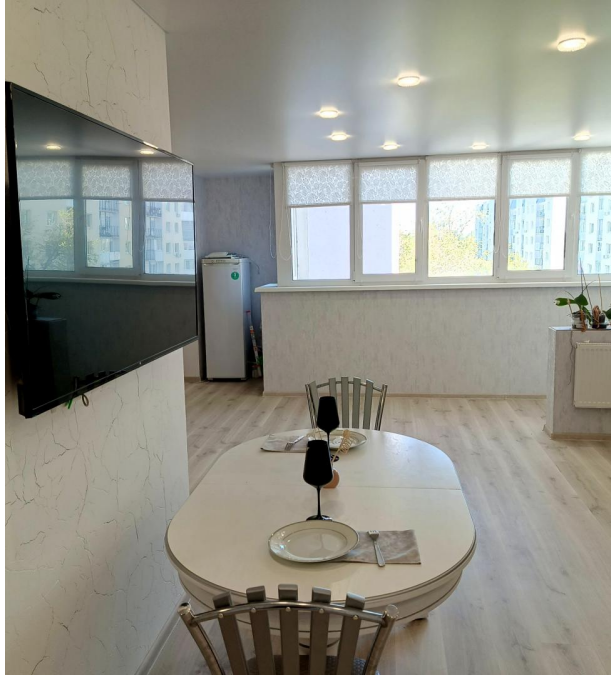

Количество комнат: **2**
Общая площадь: **59 м²**
Этаж: **6**
Тип санузла: **Совмещенный**
Ремонт: **евроремонт**
Наличие интернета: **да**
Тип дома: **монолит**

Год постройки дома: **2016 г.**
Площадь кухни: **11 м²**
Этажей в доме: **20**
Тип балкона: **лоджия**
Состояние объекта: **хорошее**
Вид из окон: **во двор**
Тип комнат: **Изолированные**

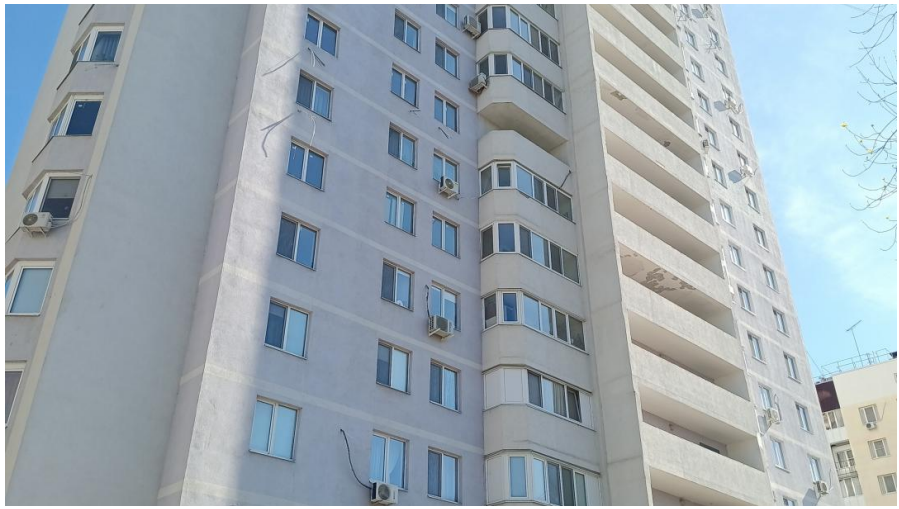

12.96
11.59
2
32.25
58.73
65.23
10.36
10.76
18.45
3.65
6.50
13.80

ИНФОРМАЦИЯ

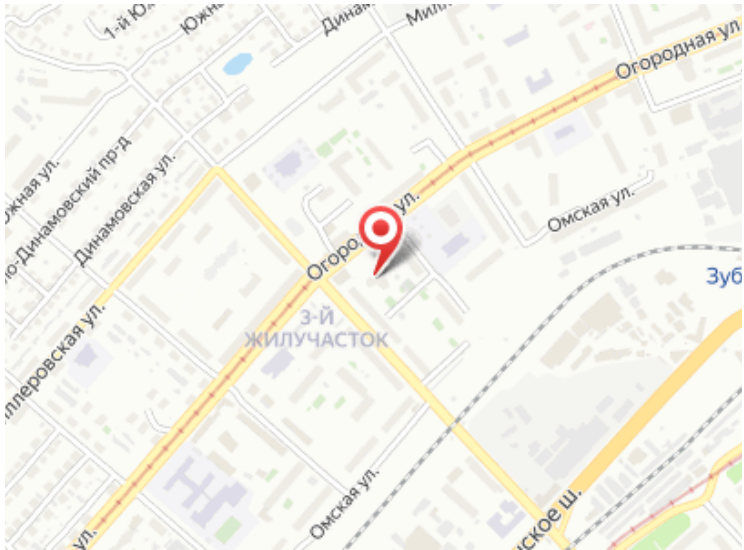
Огородная ул.
Динамовский пр-д
Динамовская ул.
Омская ул.
3-й
ЖИЛУЧАСТОК