Аренда

2-к.квартира, 49 м², 6/9 эт.

Саратов,

г Саратов, ул Усть-Курдюмская, д 3

₽ 22 000

ЕЖЕМЕСЯЧНО ОПЛАТА ТОЛЬКО АРЕНДНОЙ ПЛАТЫ. Сдаю 2-х комнатную квартиру в Юбилейном.

Кирпичный дом, 6 этаж, изолированные комнаты. Есть вся необходимая мебель и техника.

Развитая инфраструктура района: школа, детский сад, магазины и другие объекты соцсферы, все в шаговой доступности.

Удобное транспортная развязка во все районы города : в 2х минутах ходьбы остановка маршруток, автобусов во все районы города.

Звоните, договоримся о просмотре в удобное для Вас время.

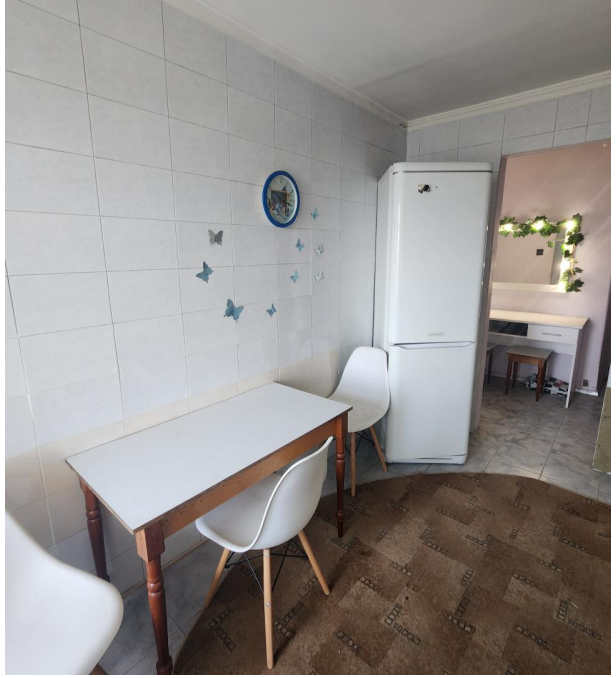

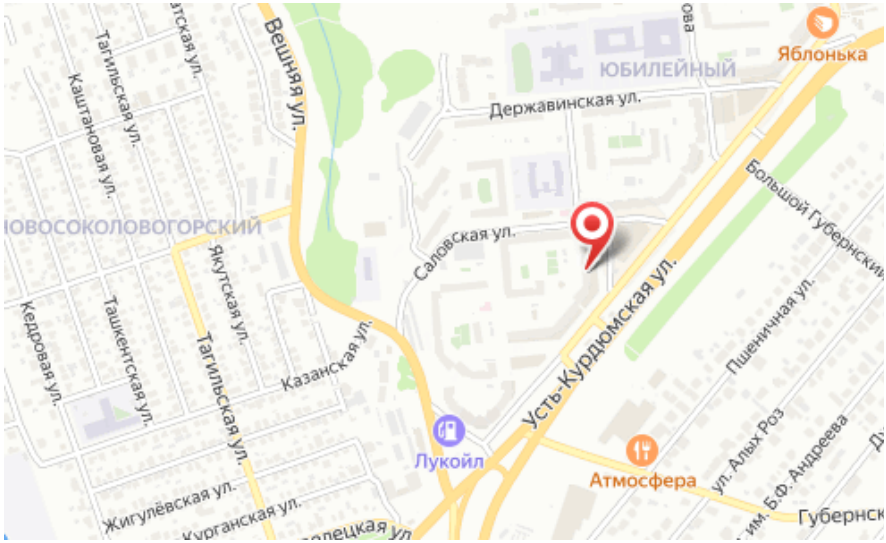

Количество комнат: **2**
Общая площадь: **49 м²**
Площадь кухни: **8 м²**
Этажей в доме: **9**
Тип балкона: **лоджия**
Состояние объекта: **нормальное**
Наличие интернета: **да**
Мусоропровод: **нет**
Высота потолков в метрах: **2.9 м.**
Тип комнат: **Изолированные**

Год постройки дома: **1998 г.**
Жилая площадь: **34 м²**
Этаж: **6**
Тип санузла: **Раздельный**
Ремонт: **косметический**
Наличие телефона: **нет**
Наличие мебели: **да**
Вид из окон: **на улицу**
Тип дома: **кирпичный**
Другие ЖКУ: **Оплачивается собственником**