Продажа

ПРОДАЮ СРОЧНО

Саратов,

г Саратов, тер СНТ Теремок

₽ 650 000

Продаю земельный участок в СНТ "Теремок" район турбазы "Волга"(Усть-Курдюмское направление).

Площадь 720 кв.м.
Категория земель - земли сельскохозяйственного назначения.

Участок прямоугольной формы. Электрический столб расположен по границе участка, газ проходит в 80 метрах от участка, вода сезонная поливная. Есть возможность врезки в центральное водоснабжение, колодец в 30 метрах от участка.

Подъезд к участку в основном по асфальтированной дороге. В СНТ есть дома с круглогодичным проживанием, проезды зимой регулярно чистятся от снега.

В 5 минутах ходьбы от участка остановка автобуса 240 Турбаза "Волга".

СНТ расположено близко к городу, 15 минут езды до Юбилейного.

Один взрослый собственник. Быстрый выход на сделку.

Звоните, договоримся о просмотре.

Возможна покупка соседнего участка!!!

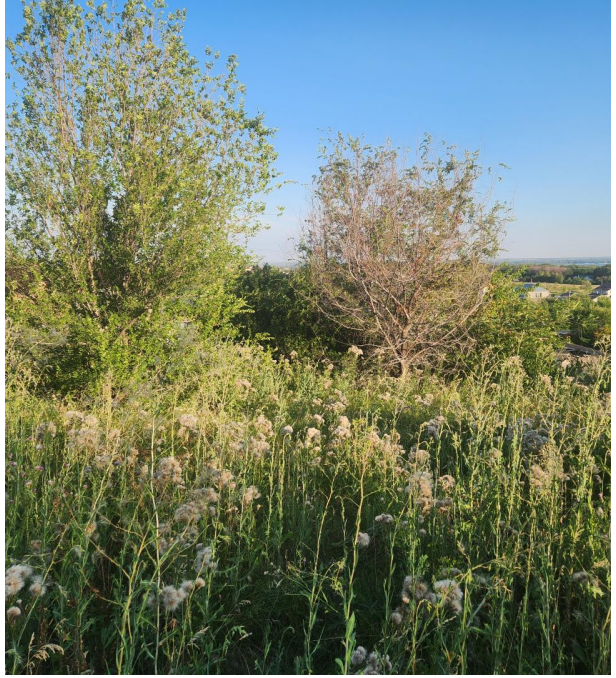

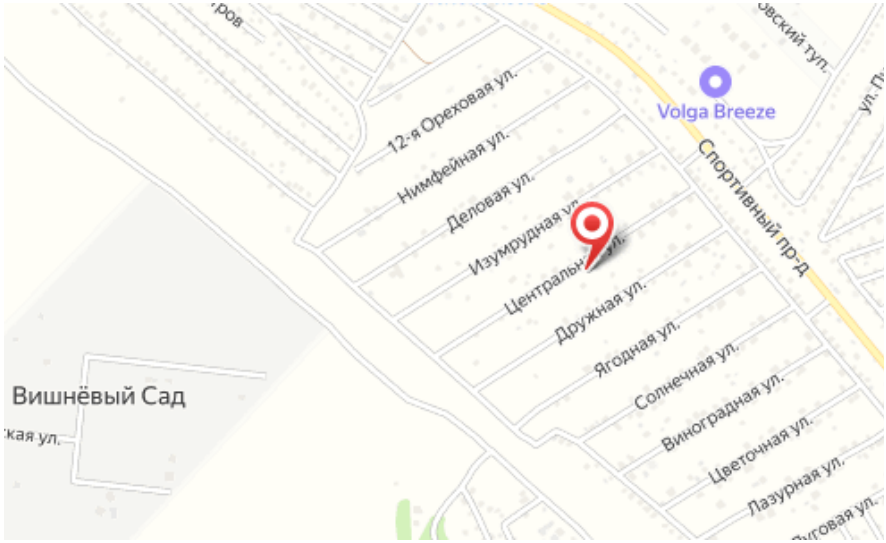

Площадь участка: **7.2 соток**
Расстояние до города: **14 км**

Тип участка: **садоводство**