Продажа

Участок 17 соток ИЖС

Энгельс,

Саратовская обл, Энгельсский р-н, поселок Прибрежный, ул Счастливая

₽ 5 450 000

Предлагается к продаже участок 16,67 соток под строительство жилого дома.
Кадастровый номер 64:38:210103:275.
Участок находится по адресу п. Прибрежный ул. Счастливая.
Участок размежеван и выровнен. На участок заезд с двух сторон.
На участке находится небольшой старый дом со всеми коммуникациями(газ, вода и свет).
В поселке новый детский сад, школа, спортивная площадка, сетевые магазины, ПВЗ ВБ, Яндекс маркет.
В поселке круглогодично курсирует транспорт, до Саратова ходит автобус и до центра Энгельса маршрутка.
Бонус покупателю готовый проект дома со всеми расчетами.
Подходит под любой вид расчета.
Помощь в продаже, обмене, покупки недвижимости.

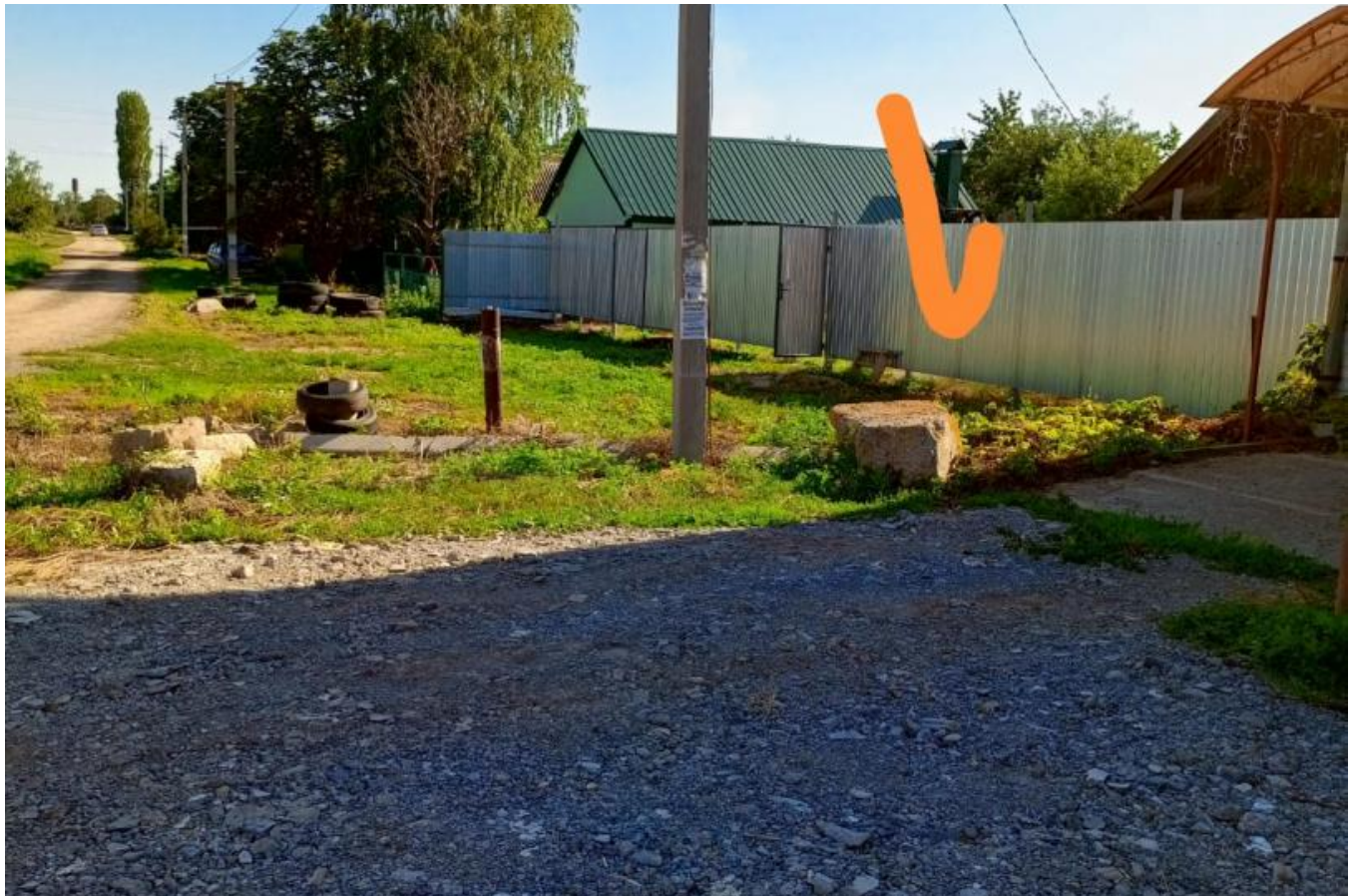

Площадь участка: **17 соток**
Расстояние до города: **7 км**

Тип участка: **ИЖС**

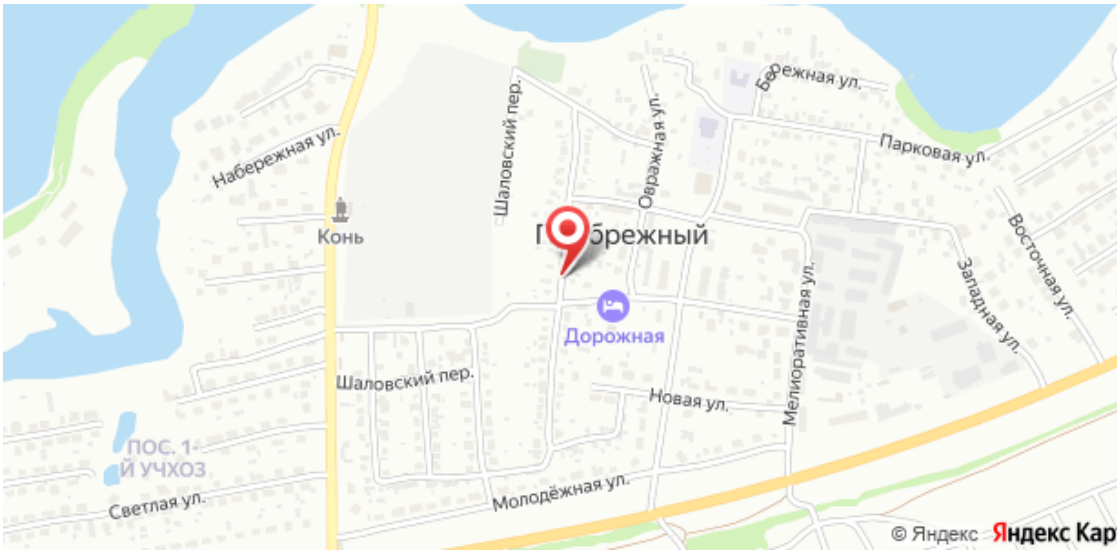
Набережная ул.
Шаловский пер.
Овражная ул.
Парковая ул.
Конь
Дорожная
Восточная ул.
Западная ул.
Мелиоративная ул.
Шаловский пер.
Новая ул.
ПОС. 1-
Й УЧХОЗ
Светлая ул.
Молодёжная ул.
© Яндекс