Продажа

1-к.квартира, 30.9 м², 2/5 эт.

Энгельс,

Саратовская обл, г Энгельс, ул Ломоносова, д 8

₽ 2 100 000

В продаже отличная 1к квартира, с перепланировкой в 2х комнатную.
В квартире был сделан качественный ремонт(меняли сантехнику, ленолиум, обои), в двух комнатах натяжной потолок, все окна пластиковые, Санузел в кафеле, входная дверь - металлическая.
В квартире остаётся сплитсистема, мебель частично.
Квартира расположена в тихом спальном районе города, в шаговой доступности: остановки общественного транспорта в любую точку города и в Саратов, магазины, аптеки, детские сады и школы, ДК Дружба и бассейн Нептун.
Документы готовы к продаже @
Остались вопросы, звоните или пишите и договоримся о показе!

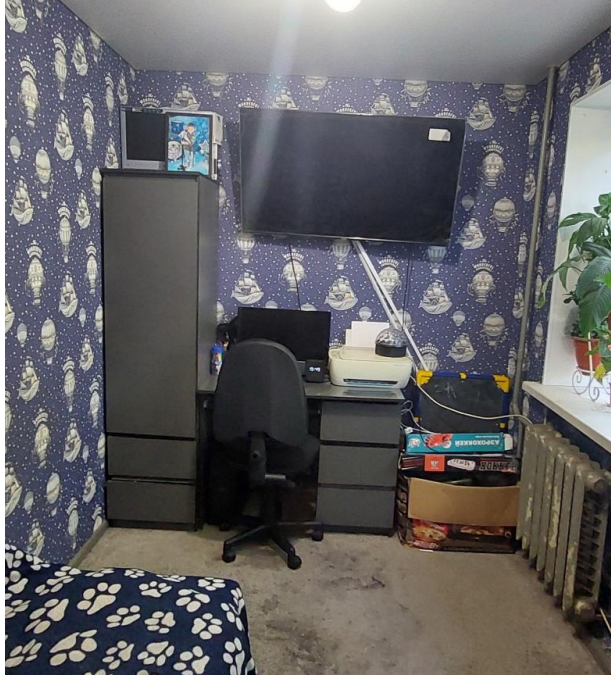

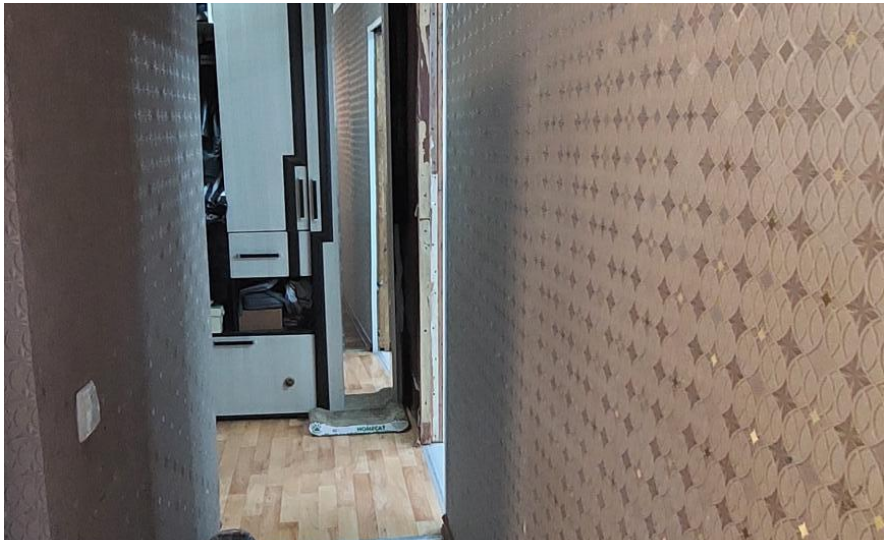

Количество комнат: **1**
Общая площадь: **30.9 м²**
Этаж: **2**
Тип санузла: **Совмещенный**
Ремонт: **хороший**
Наличие телефона: **нет**
Наличие мебели: **нет**
Вид из окон: **во двор**
Тип комнат: **Изолированные**

Год постройки дома: **1967 г.**
Площадь кухни: **4 м²**
Этажей в доме: **5**
Тип балкона: **нет**
Состояние объекта: **нормальное**
Наличие интернета: **да**
Мусоропровод: **нет**
Тип дома: **кирпичный**

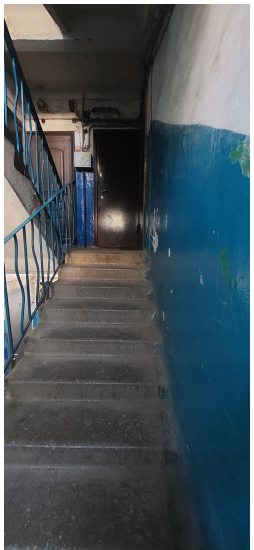

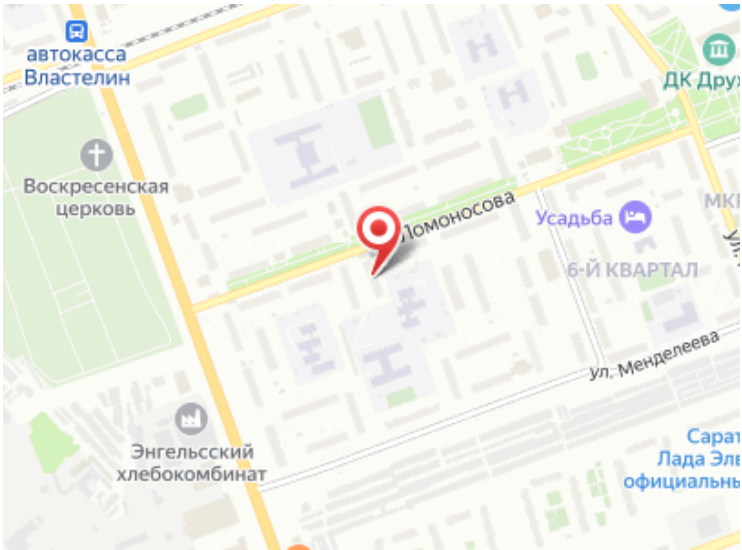
автокасса
Властелин
Воскресенская
церковь
Ломоносова
Усадьба
6-Й КВАРТАЛ
ул. Менделеева
Энгельсский
хлебокомбинат