Продажа

дача 80 м² на участке 6 сот.

Энгельс,

Саратовская обл, г Энгельс, мкр СНТ Химик-1

₽ 1 100 000

Продается дача в СНТ Химик-1, 9-я линия. На участке возведен дом, а именно: стены, фундамент. Так же есть скважина, свет круглый год в августе этого года ведут газ уже установлена ГРП. До остановки общественного транспорта ориентировочно 1,5 км. в среднем 15-20 минут пешком, в 500м. озеро и лес. В СНТ так же установили 2 новых электроподстанции, свет 3 фазы будет провод по линии 70-ка. Прописка и круглодичное проживание возможно. Есть выбор участков в этом СНТ. Звоните.

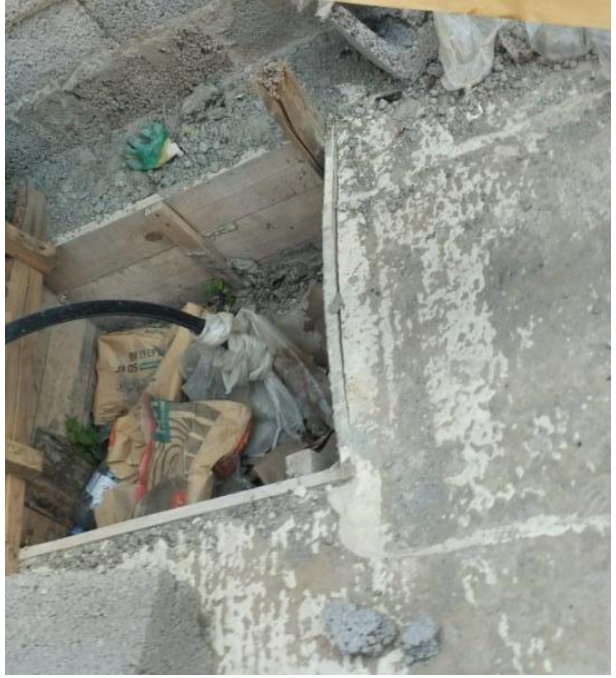

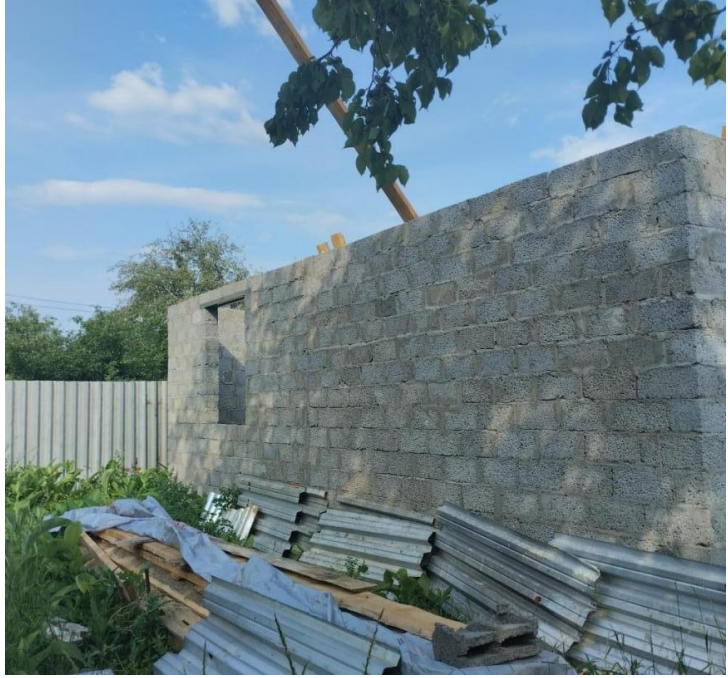

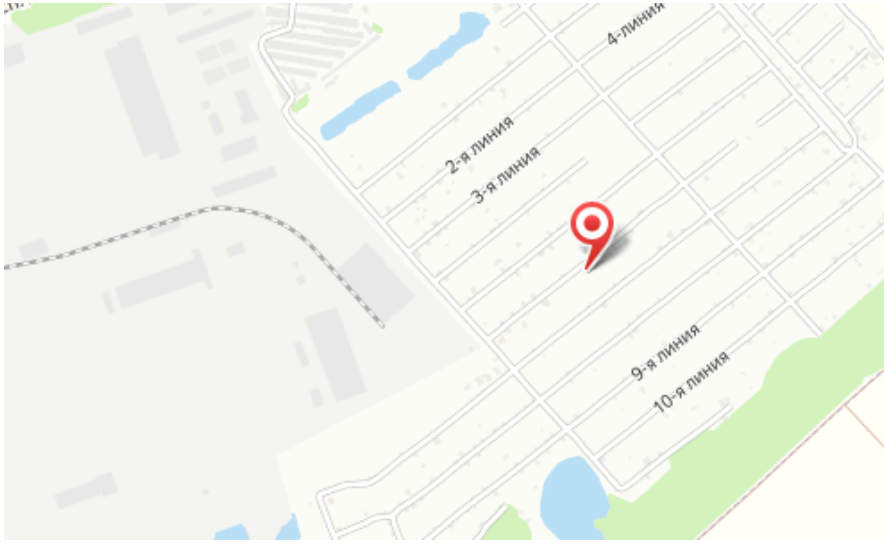

Тип объекта: **дача**
Общая площадь: **80 м²**
Количество этажей: **1**
Материал стен: **Газоблоки**
Санузел: **отсутствует**
Удобства: **на улице**

Тип дома: **блочный**
Площадь участка: **6 сот.**
Год постройки: **2023**
Тип участка: **садовый**
Душ: **отсутствует**
Количество комнат: **2**