Аренда

1-к.квартира, 30 м², 2/5 эт.

Саратов,

г Саратов, ул Танкистов, д 67

₽ 20 000

Сдаю 1-комнатную квартиру в центре города Саратова на улице Танкистов с развитой инфраструктурой: в шаговой доступности остановка общественного транспорта в любой район города, сетевые магазины, рынок, аптеки, банки ..... есть все для комфортного проживания.
Квартира укомплектована всей необходимой мебелью и техникой.
Оплата
20000+коммунальные платежи.
Сдается порядочным людям на длительный срок.
Просмотр возможен в любое время
На дополнительные вопросы отвечу по телефону.

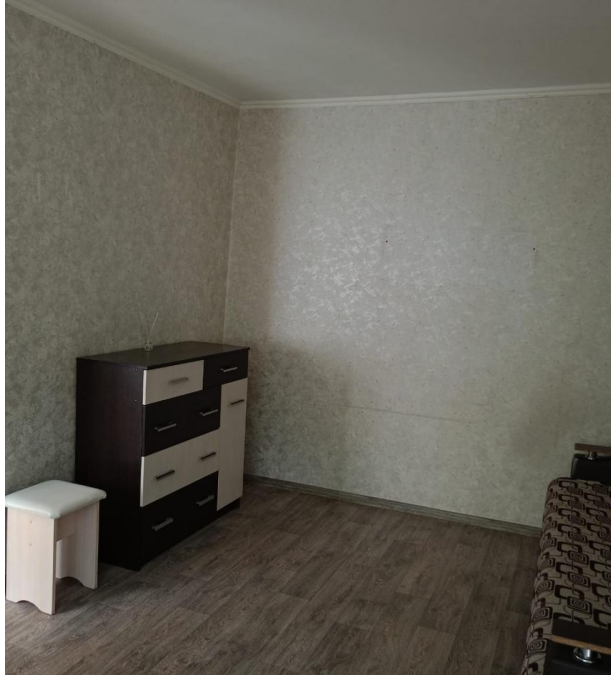

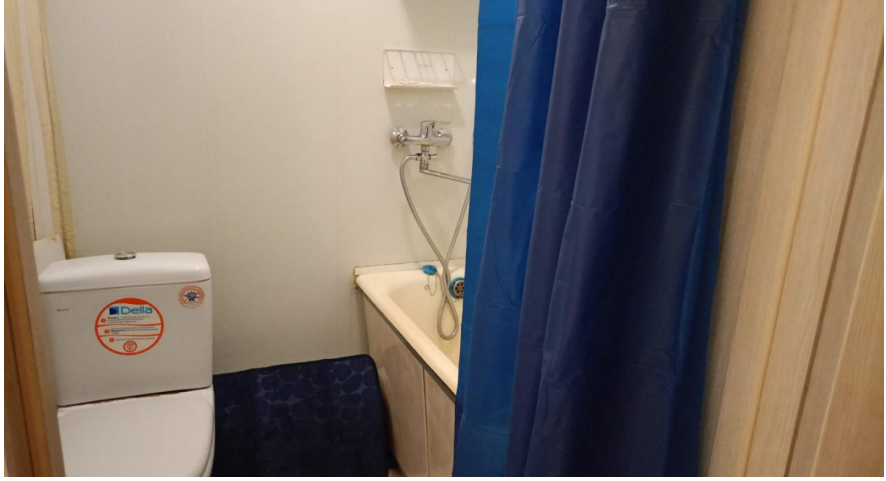

Количество комнат: **1**
Общая площадь: **30 м²**
Этаж: **2**
Тип санузла: **Совмещенный**
Ремонт: **хороший**
Наличие телефона: **нет**
Наличие мебели: **да**
Вид из окон: **во двор**
Тип комнат: **Изолированные**
Оплата по счетчикам: **Оплачивается арендатором**

Год постройки дома: **1975 г.**
Площадь кухни: **7 м²**
Этажей в доме: **5**
Тип балкона: **балкон**
Состояние объекта: **хорошее**
Наличие интернета: **да**
Мусоропровод: **нет**
Тип дома: **панельный**
Другие ЖКУ: **Оплачивается арендатором**
Оплата других ЖКУ: **Оплачивается арендатором**

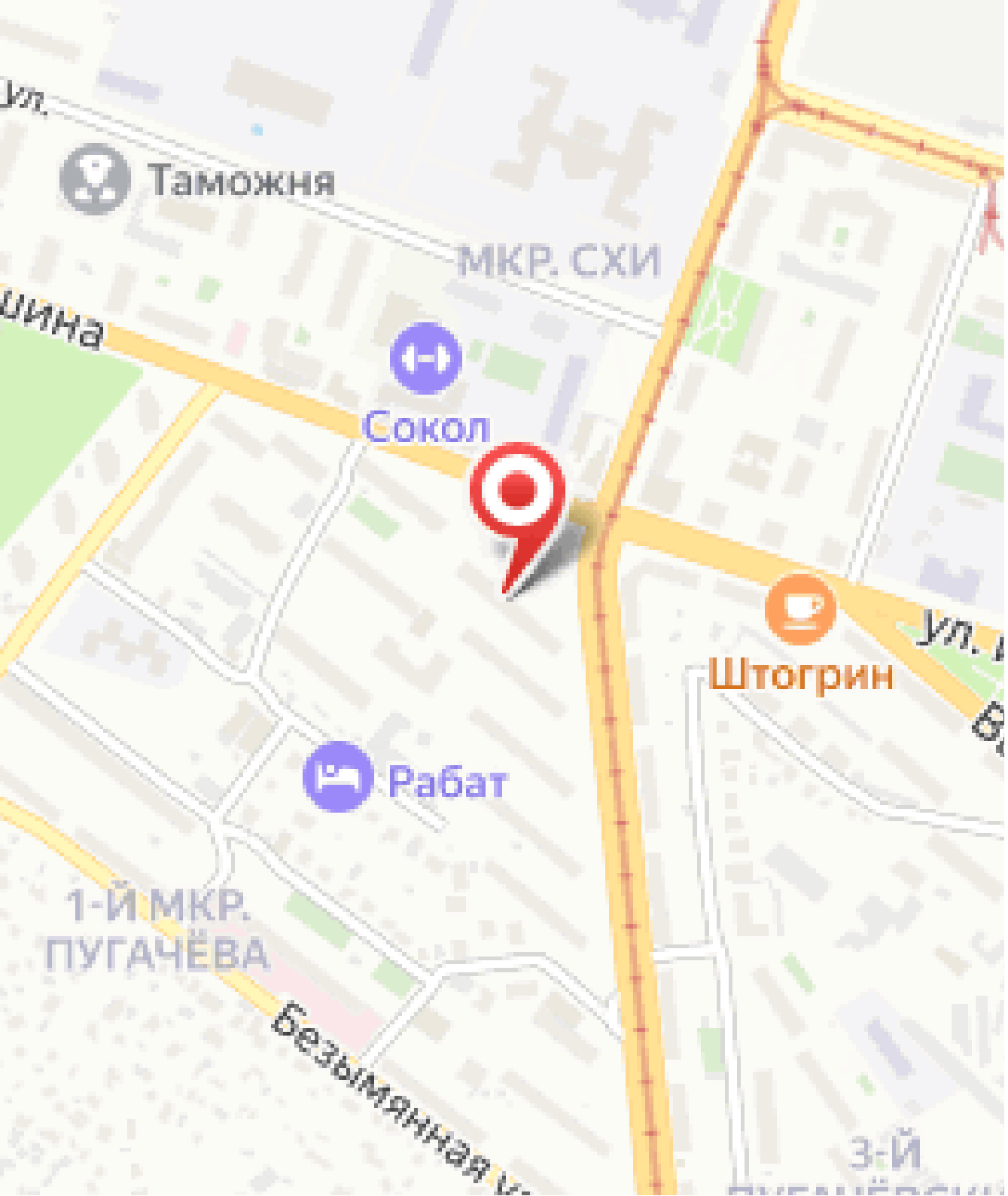
Таможня
МКР. СХИ
Сокол
Штогрин
Рабат
1-Й МКР.
ПУГАЧЁВА
Безымянная
3-Й