Продажа

дом 59 м² на участке 9 сот.

Приволжский,

Саратовская обл, Энгельсский р-н, рп Приволжский, ул Хлебная База №42

₽ 4 550 000

Продается дом с мансардой общей площадью 89 м2, жилой площадью: 1 этаж - 59 м2, мансарда - 30 м2. На участке скважина, септик на 3 кольца, отопление газовое.
На 1 этаже: кухня - 9,8м2, зал-19,1м2, ванная комната -3,5м2, санузел -3,7м2, прихожая-12м2.
На 2 этаже: спальня-15м2, спальня - 15м2.
Между первым и вторым этажом деревянная лестница. В доме установлены пластиковые окна на первом этаже, на втором эко-дерево.
Ремонт в
доме выполнен под чистовую отделку.
Участок 9 сотки, по периметру забор. На территории есть навес с отдельным въездом на одно машино-место, сарай с погребом и голубятней.
На участке имеются декоративные и плодовые насаждения, газон, а также искусственный водоём .
Дом находится в тихом районе, с хорошей транспортной доступностью. Рядом остановка общественного транспорта, магазины, школа, детский сад.
Один взрослый собственник. Реальному покупателю возможен торг.

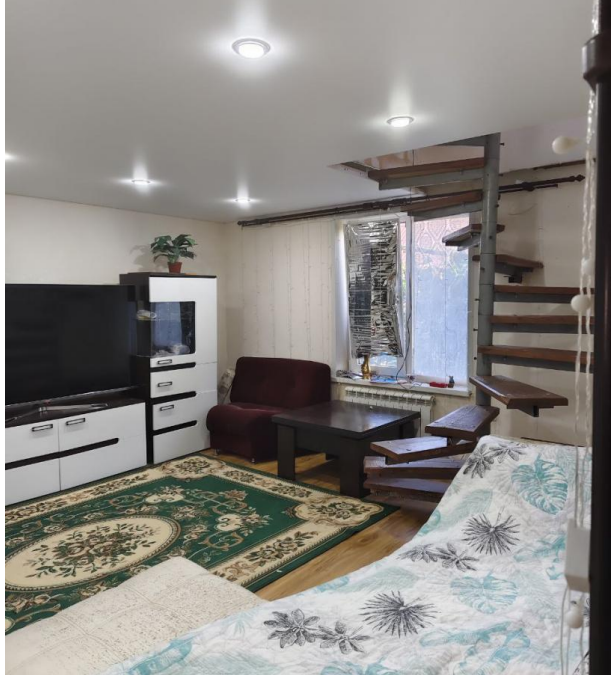

Тип объекта: **дом**
Общая площадь: **59 м²**
Количество этажей: **1**
Год постройки: **2011**
Тип участка: **ИЖС**
Душ: **В доме**
Количество комнат: **3**

Тип дома: **блочный**
Площадь участка: **9 сот.**
Подвальное помещение: **Погреб**
Материал стен: **Газоблоки**
Санузел: **в доме**
Удобства: **В доме**

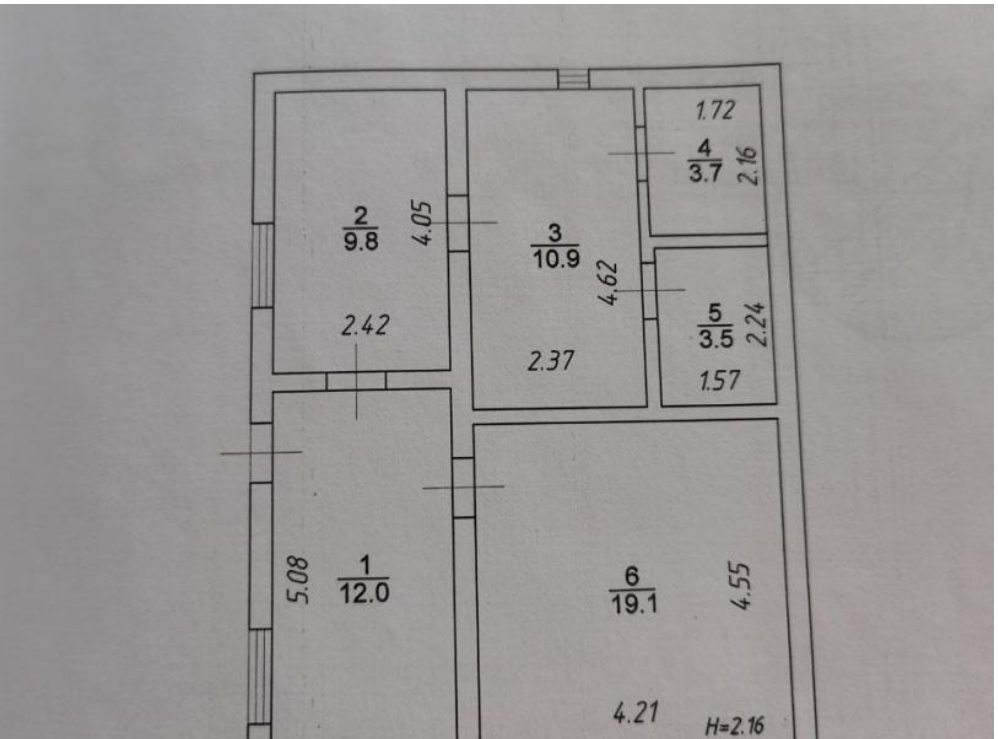
1.72
4
3.7
2.16
2
9.8
4.05
3
10.9
4.62
5
3.5
2.24
2.42
2.37
1.57
1
12.0
5.08
6
19.1
4.55
4.21
H=2.16

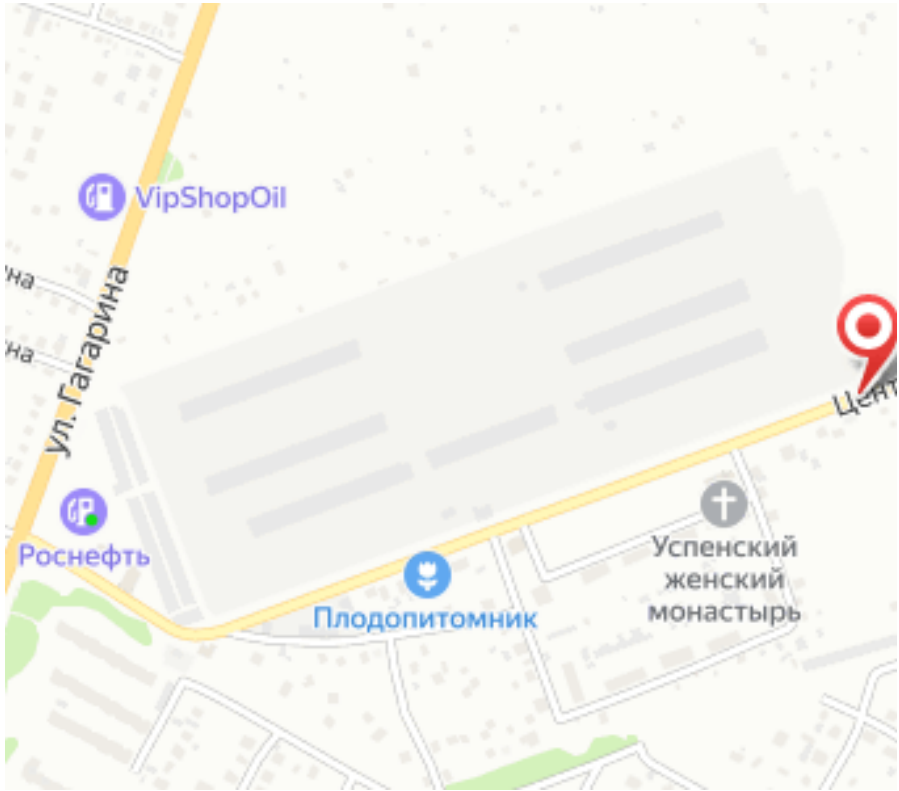
VipShopOil
ул. Гагарина
Роснефть
Плодопитомник
Успенский
женский
монастырь