Продажа

2-к.квартира, 47 м², 2/5 эт.

Саратов,

г Саратов, ул Мира, д 19

₽ 2 629 000

Срочная продажа!

Продаётся 2-х комнатная квартира в районе 3-ей Дачной.

Отличная планировка на две стороны!
Комфортный 2-й этаж.

Пластиковые окна, натяжной потолок по всей квартире.
Комнаты изолированные, Есть большое кладовое помещение.

В квартире Вы можете осуществить все свои идеи и сделать ремонт для себя!

Установлены все счетчики.

Дом кирпичный. Подъезд чистый. Придомовая территория ухожена.

Развитая инфраструктура! Всё необходимое для проживания находится в шаговой доступности: детский сад (во дворе), школа, магазины, остановка общественного транспорта, конечная остановка 87 маршрута.

Просмотр в удобное для Вас время!
Звоните, договоримся о просмотре!
На задатке. Если что-то изменится, оставьте номер телефона, мы Вам перезвоним!

Количество комнат: **2**
Общая площадь: **47 м²**
Этаж: **2**
Тип санузла: **Раздельный**
Ремонт: **косметический**
Тип дома: **кирпичный**

Год постройки дома: **1969 г.**
Площадь кухни: **6.5 м²**
Этажей в доме: **5**
Тип балкона: **балкон**
Состояние объекта: **хорошее**
Тип комнат: **Изолированные**

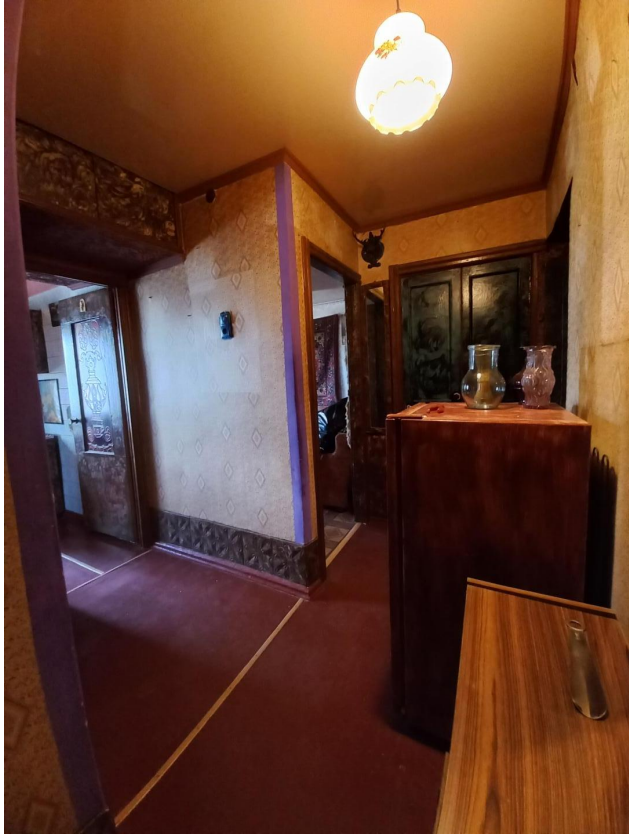

-А кому
сейчас легко? :)

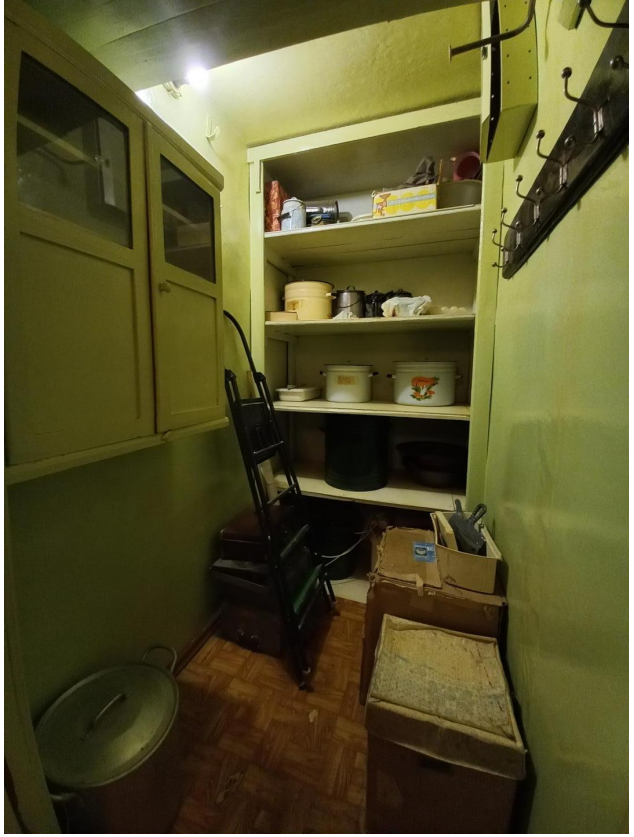

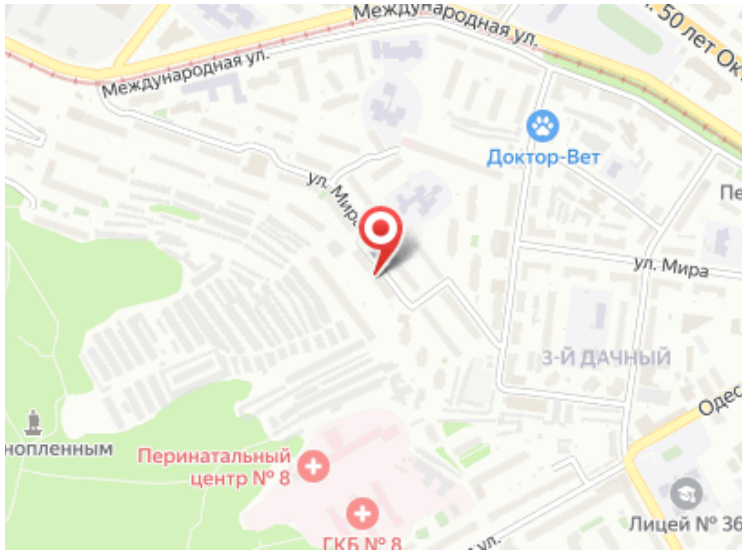
Международная ул.
Международная ул.
Доктор-Вет
ул. Мира
ул. Мира
3-Й ДАЧНЫЙ
Перинатальный центр № 8
ГКБ № 8
Лицей № 36