Продажа

2-к.квартира, 42 м², 5/6 эт.

Саратов,

г Саратов, ул им Чапаева В.И., д 35

₽ 3 450 000

Предлагаем вашему вниманию уютную двухкомнатную квартиру в кирпичном доме в Октябрьском районе Саратова.
Дом построен в 1966 году и имеет надежную конструкцию.
Тип дома – кирпичный, что гарантирует хорошую звукоизоляцию и сохранение тепла зимой.
Это идеальный вариант для тех, кто ценит качество и долговечность.
Расположение квартиры в обеспечивает удобный доступ ко всем необходимым объектам инфраструктуры.
Не упустите шанс приобрести эту замечательную квартиру!

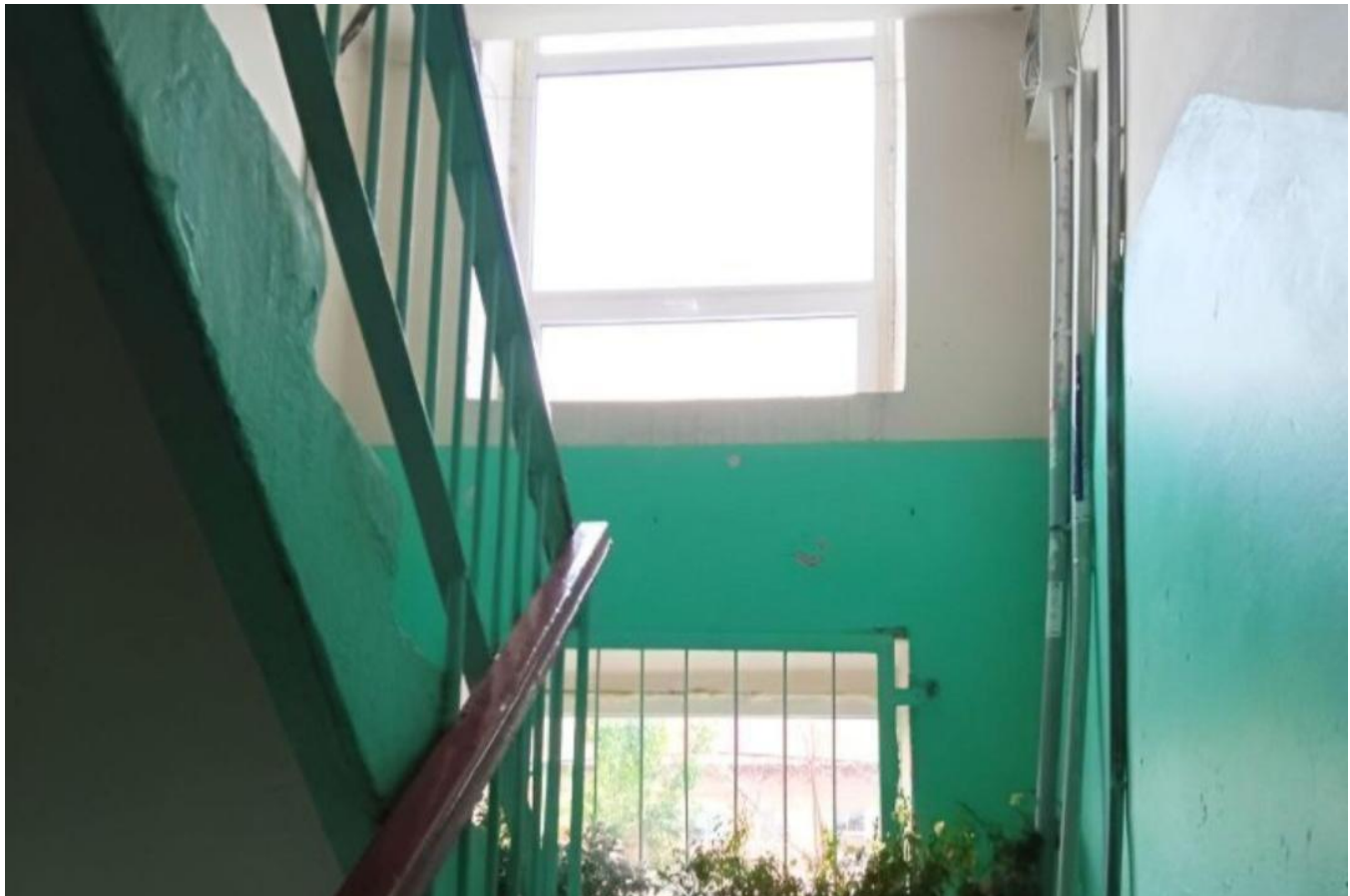

Количество комнат: **2**
Общая площадь: **42 м²**
Этаж: **5**
Тип санузла: **Совмещенный**
Тип дома: **кирпичный**

Год постройки дома: **1966 г.**
Площадь кухни: **6 м²**
Этажей в доме: **6**
Тип балкона: **балкон**
Тип комнат: **Смежные**

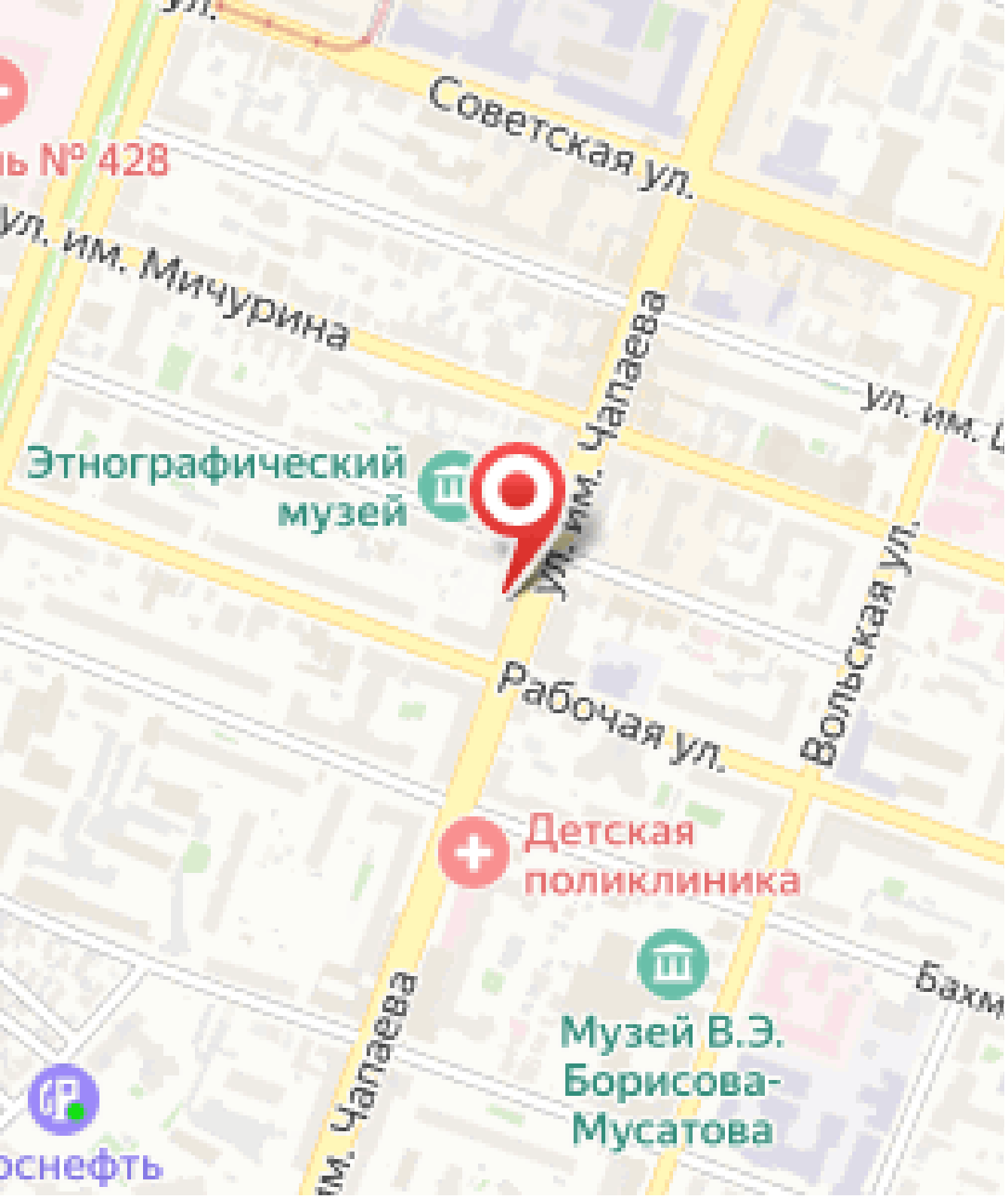
Советская ул.
ул. им. Мичурина
Этнографический музей
ул. им. Чапаева
Рабочая ул.
Вольская ул.
Детская поликлиника
Музей В.Э. Борисова-Мусатова
ул. им. Чапаева