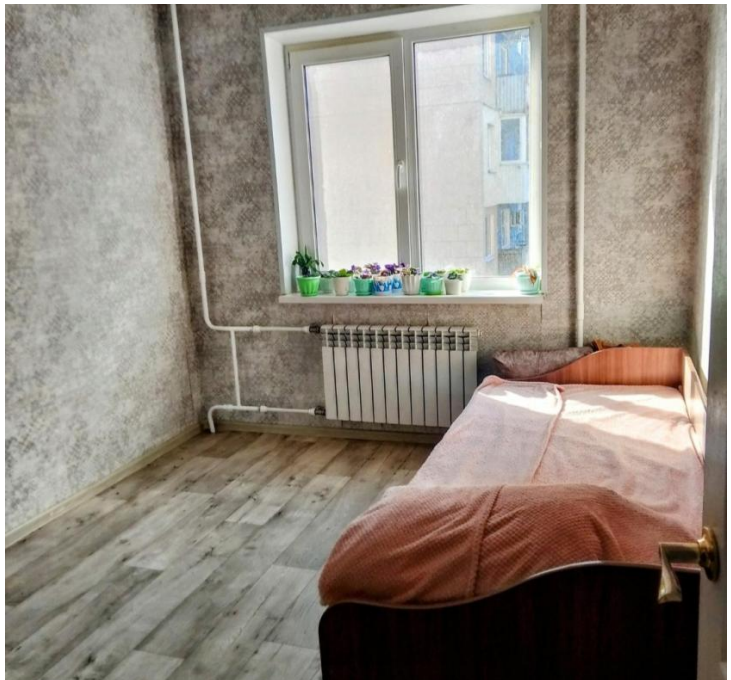

Продажа

3-к.квартира, 63 м², 4/9 эт.

Энгельс,

Саратовская обл, г Энгельс, ул Комсомольская, д 149

₽ 4 100 000

Продаётся отличная 3к квартира общей площадью 63 м² с кухней 7 м² на 4 этаже 9-этажного дома с окнами во двор и на улицу. Дом панельный 1985 года постройки расположен в тихом, спальном районе. В шаговой доступности продуктовые магазины и торговый центр, остановки общественного транспорта, средняя образовательная школа и детский сад. В доме установлено видеонаблюдение. Квартира теплая и уютная, удобная планировка, комнаты изолированные. Высота потолков \r\nСанузел в квартире раздельный, есть лоджия, установлены счётчики. Состояние квартиры хорошее, сделан хороший ремонт. Есть телефон, интернет, мебель в комнатах, мусоропровод.

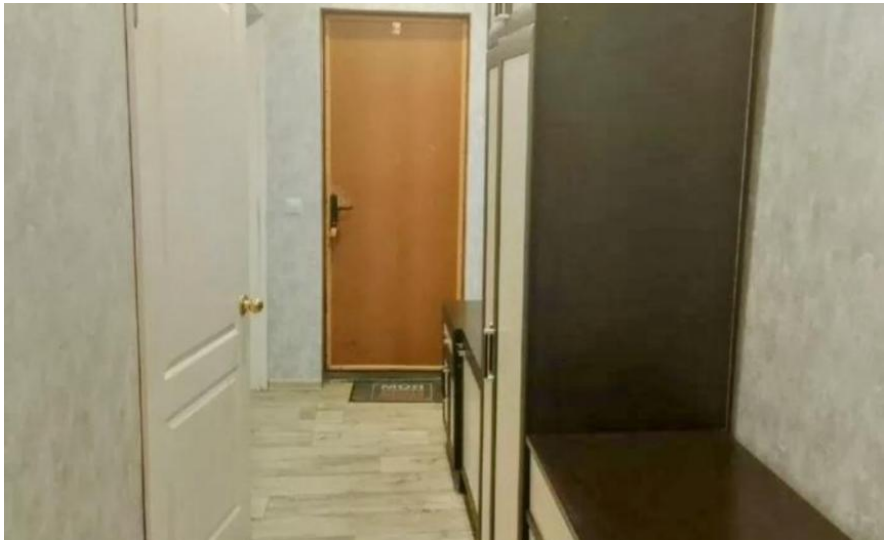

Количество комнат: **3**
Общая площадь: **63 м²**
Этаж: **4**
Тип санузла: **Раздельный**
Ремонт: **хороший**
Наличие телефона: **нет**
Наличие мебели: **нет**
Вид из окон: **во двор и на улицу**
Тип комнат: **Изолированные**

Год постройки дома: **1985 г.**
Площадь кухни: **7 м²**
Этажей в доме: **9**
Тип балкона: **лоджия**
Состояние объекта: **хорошее**
Наличие интернета: **да**
Мусоропровод: **нет**
Тип дома: **панельный**

Роснефть
Ростовская ул.
Сельская ул.
Кожевенная ул.
Южная ул.
ул. Тельма