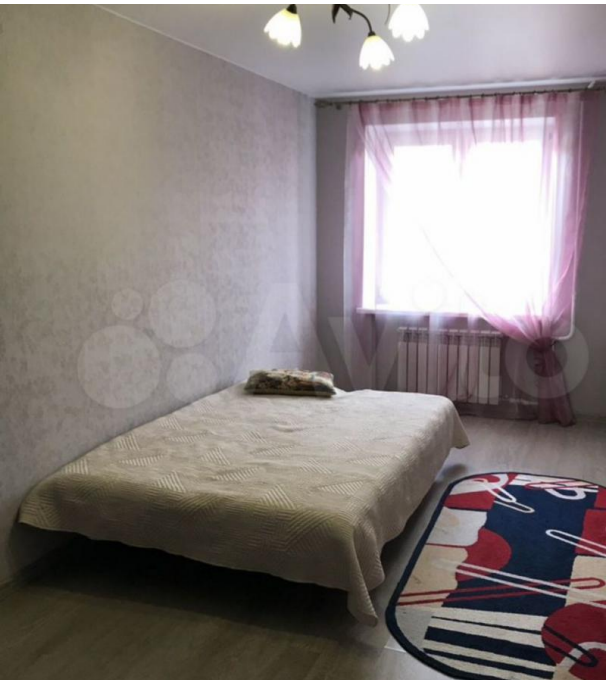

Продажа

2-к.квартира, 46.1 м², 4/5 эт.

Энгельс,

Саратовская обл, г Энгельс, ул Максима Горького, д 13

₽ 4 250 000

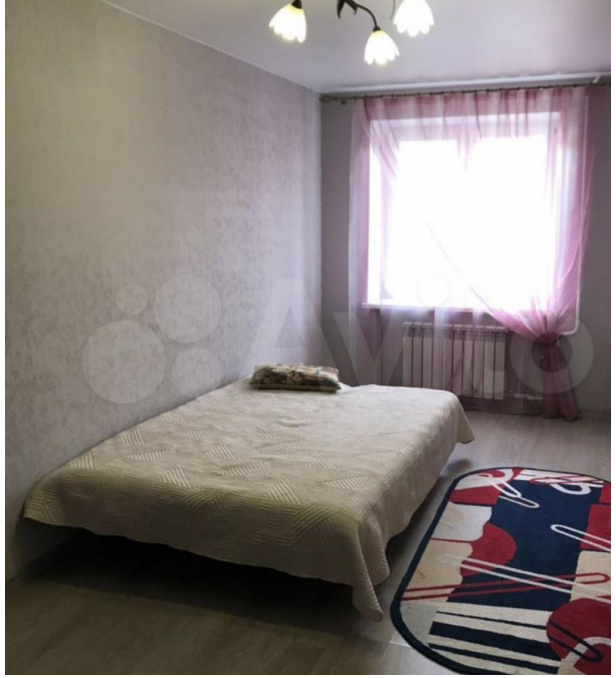

Продаётся отличная 2-к.квартира по адресу: в Энгельсе (АО). Квартира общей площадью 44 м² с кухней 6 м² на 4 этаже 5-этажного дома с окнами во двор и на улицу. Дом кирпичный 1969 года постройки. В шаговой доступности продуктовые магазины и торговый центр, остановки транспорта, средняя образовательная школа и детский сад. В доме установлено видеонаблюдение. Квартира теплая и уютная, удобная планировка, комнаты изолированные. Высота потолков 2,5м Санузел в квартире совмещенный, есть балкон, установлены счётчики. Состояние квартиры отличное, сделан евроремонт ремонт. Есть интернет, мебель в комнатах.

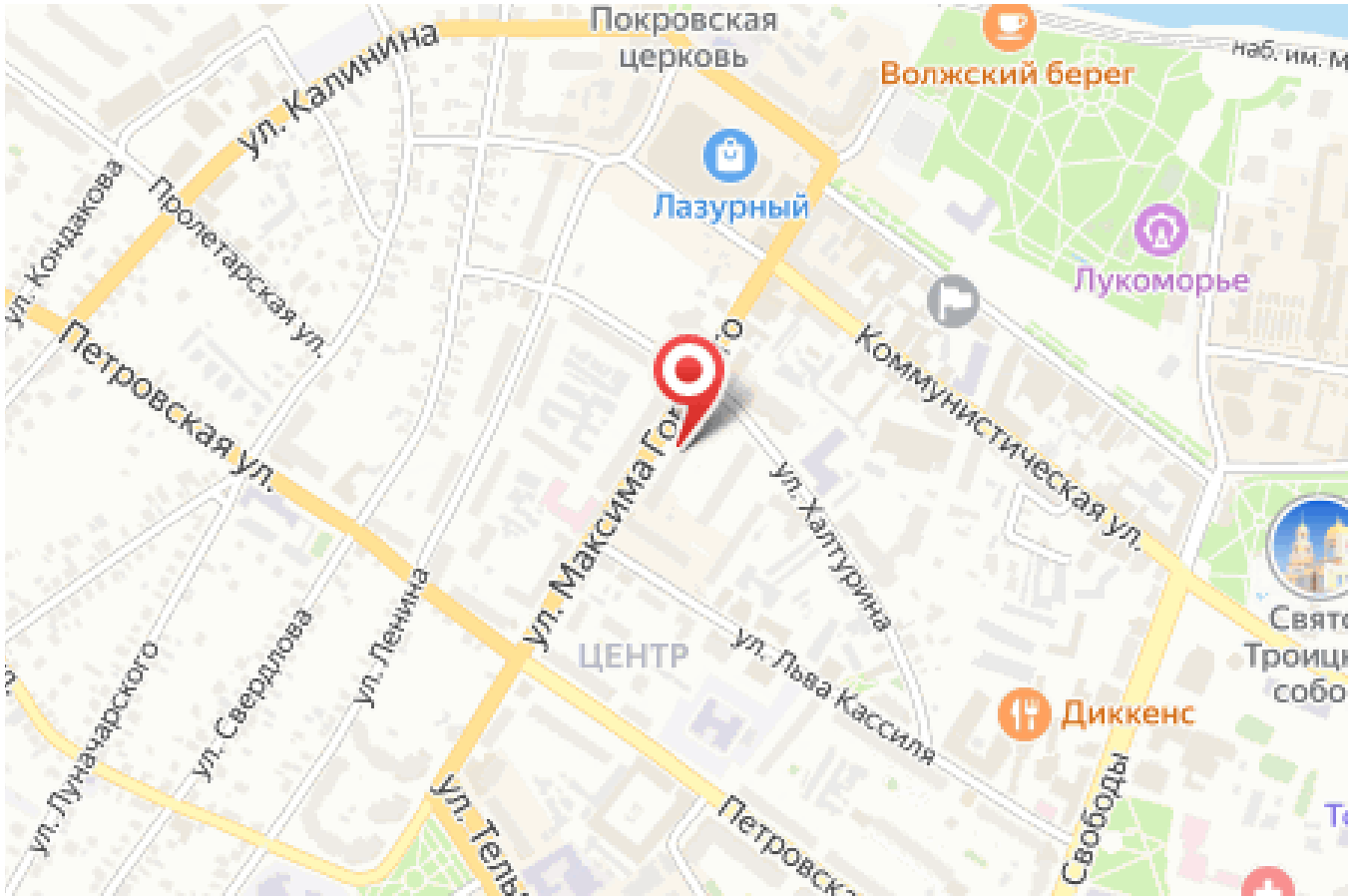

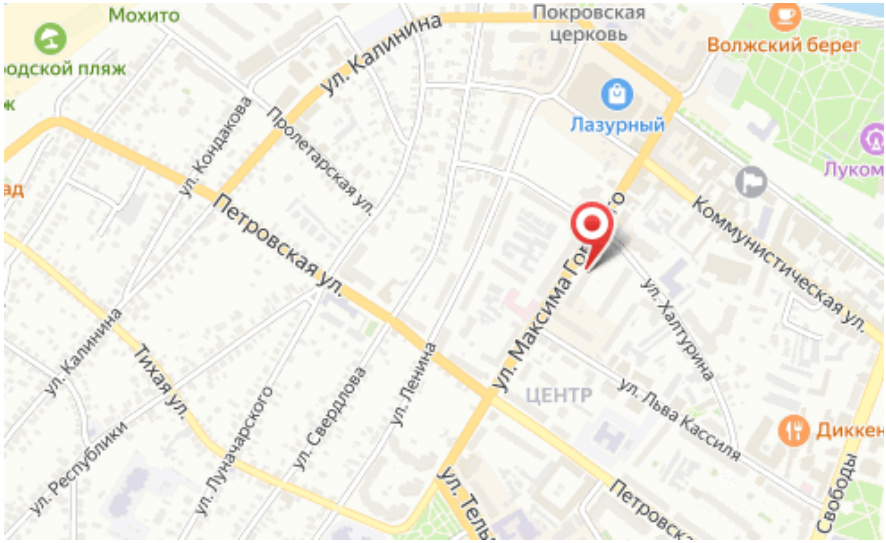

Количество комнат: **2**
Общая площадь: **46.1 м²**
Этаж: **4**
Тип санузла: **Совмещенный**
Ремонт: **евроремонт**
Наличие телефона: **нет**
Наличие мебели: **да**
Вид из окон: **во двор и на улицу**
Тип комнат: **Изолированные**

Год постройки дома: **1969 г.**
Площадь кухни: **6 м²**
Этажей в доме: **5**
Тип балкона: **балкон**
Состояние объекта: **отличное**
Наличие интернета: **да**
Мусоропровод: **нет**
Тип дома: **кирпичный**