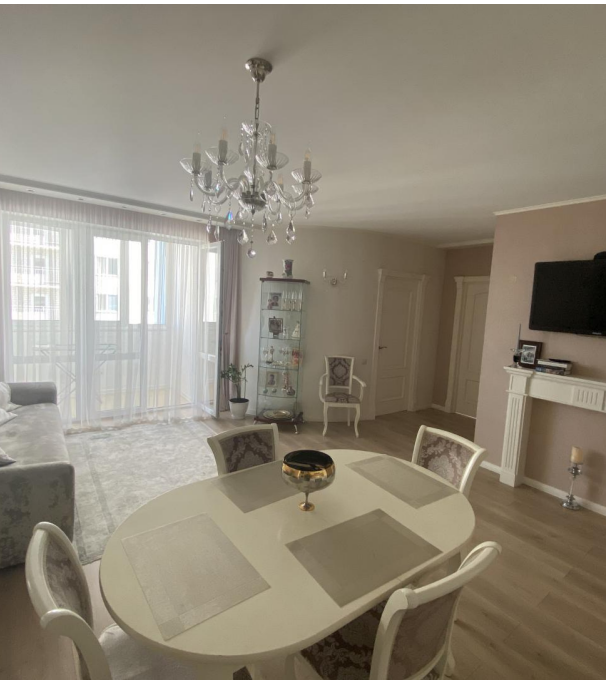

Продажа

3-к.квартира, 68 м², 22/25 эт.

Саратов,

г Саратов, ул им Пугачева Е.И., д 51Б

₽ 11 500 000

Продается просторная и светлая трехкомнатная квартира
Эта квартира сочетает в себе современный комфорт и элегантный стиль.

Квартира расположена в престижном районе Саратова, возле Детского парка. Дом был построен в 2013 году и выполнен по современным технологиям, что обеспечивает высокое качество строительства и комфортное проживание.

Общая площадь составляет 64.5 квадратных метра. Просторная кухня-гостиная, где каждая деталь продумана для вашего отдыха и приема гостей, оснащена высокотехнологичной бытовой техникой которая гармонично сочетает функциональность и эстетику. Уютные светлые спальни, в одной из которых есть встроенный гардероб, вторую можно использовать под детскую или рабочий кабинет. Просторный санузел с ванной и душевой кабиной.
В квартире сделан качественный евроремонт, благодаря чему она выглядит стильно и современно. Также имеется лоджия, которую можно обустроить под зону отдыха или дополнительное место для хранения.

Особенностью этой квартиры является ее удачное расположение на 22 этаже из 25 возможных, что открывает прекрасный вид на окрестности. Благодаря этому, даже если окна выходят во двор, они все равно наполнены светом и воздухом.

Тип дома – монолитный, что гарантирует долговечность и надежность конструкции. Комнаты изолированы друг от друга, что создает ощущение личного пространства и тишины.

В квартире есть вся необходимая мебель, что позволит новым владельцам сразу же заселиться без дополнительных вложений.

Это идеальный вариант как для семьи, так и для тех, кто ценит комфорт и качество жизни. Приглашаем вас ознакомиться с этим предложением подробнее!

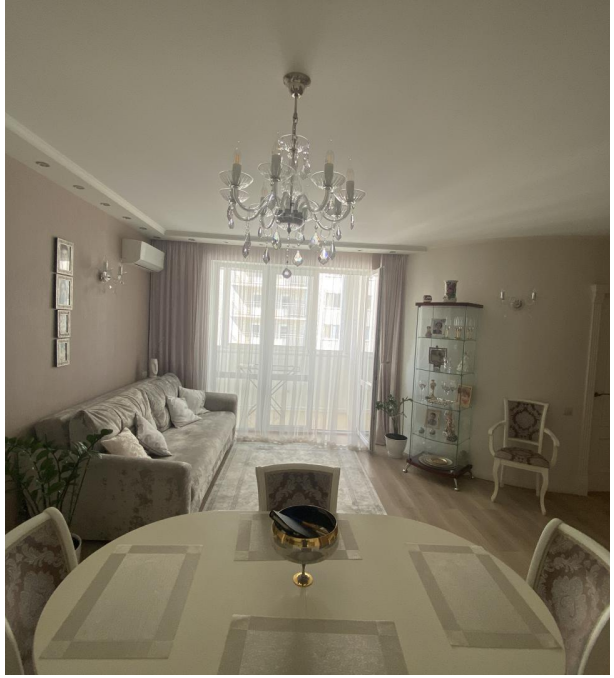

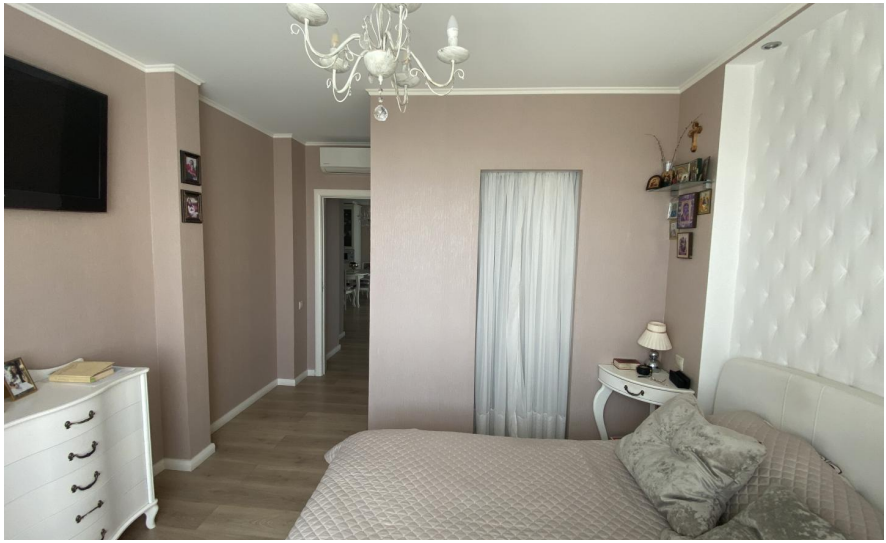

Количество комнат: **3**
Общая площадь: **68 м²**
Этаж: **22**
Тип санузла: **Совмещенный**
Ремонт: **евроремонт**
Наличие мебели: **да**
Тип дома: **монолит**

Год постройки дома: **2013 г.**
Площадь кухни: **20 м²**
Этажей в доме: **25**
Тип балкона: **лоджия**
Состояние объекта: **отличное**
Вид из окон: **во двор**
Тип комнат: **Изолированные**

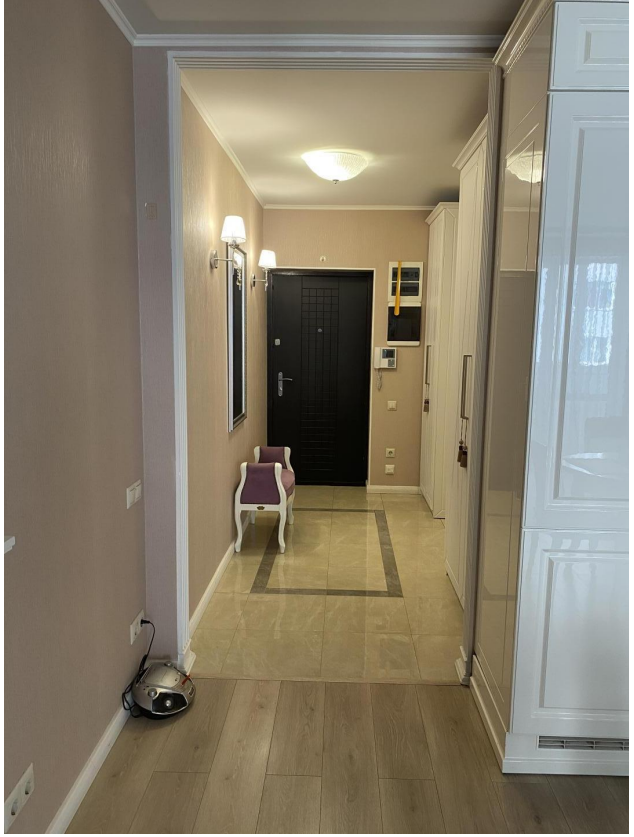

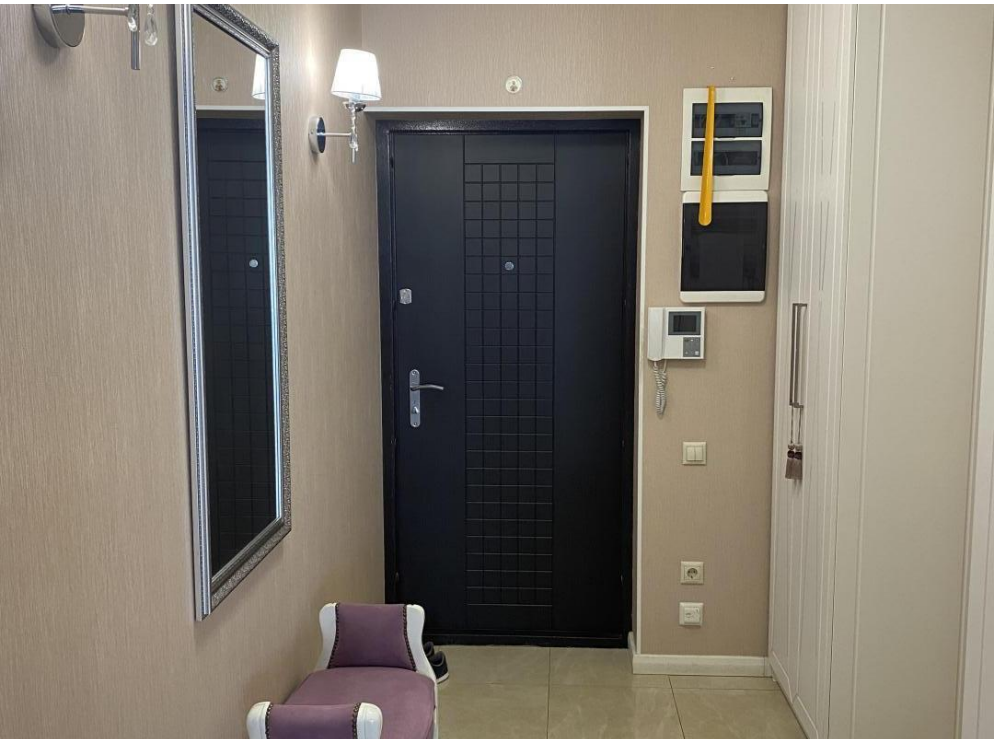

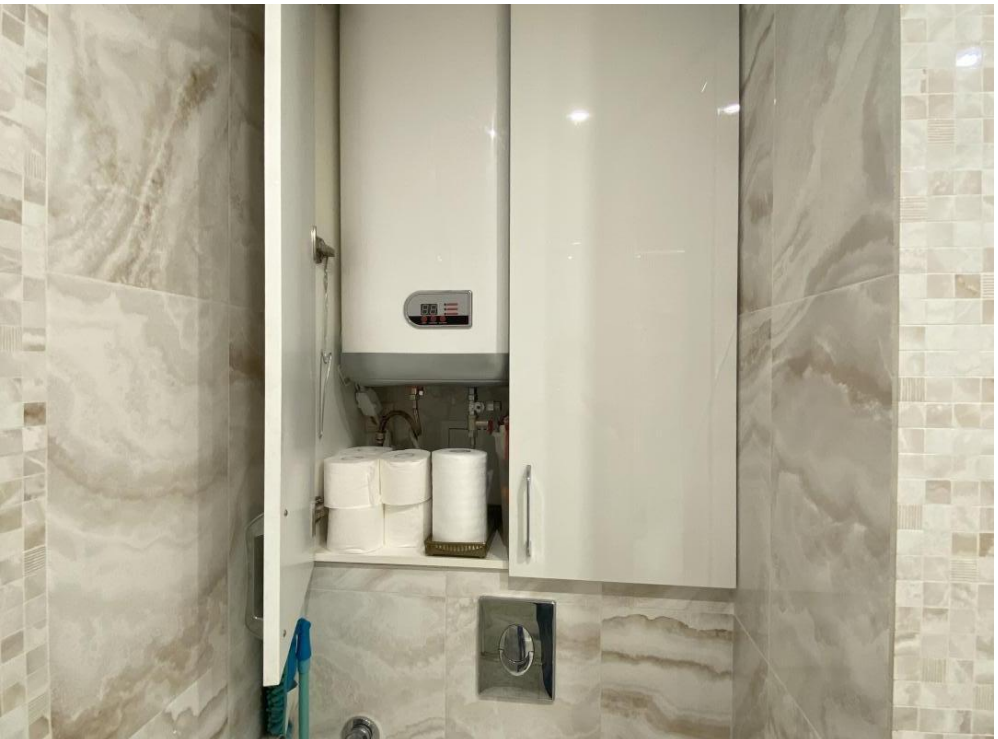

ВЫХОД
22
ЭТАЖ

ВЫХОД

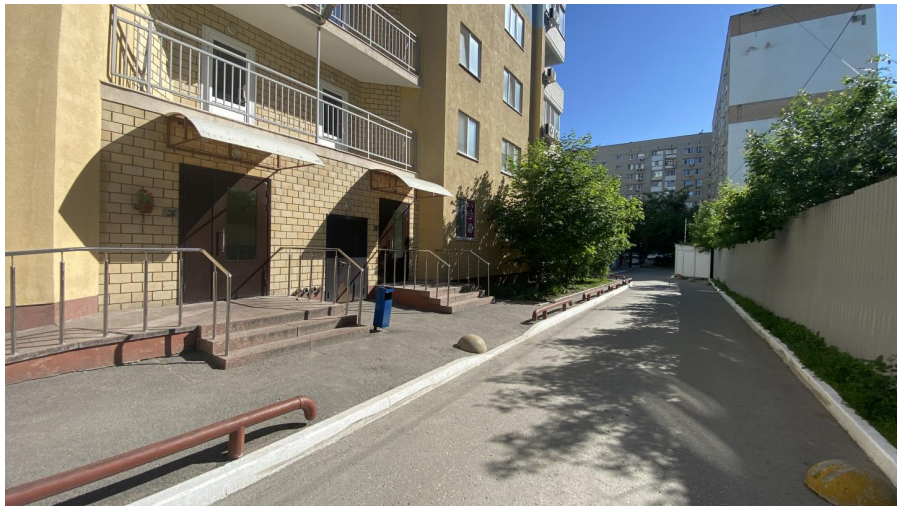

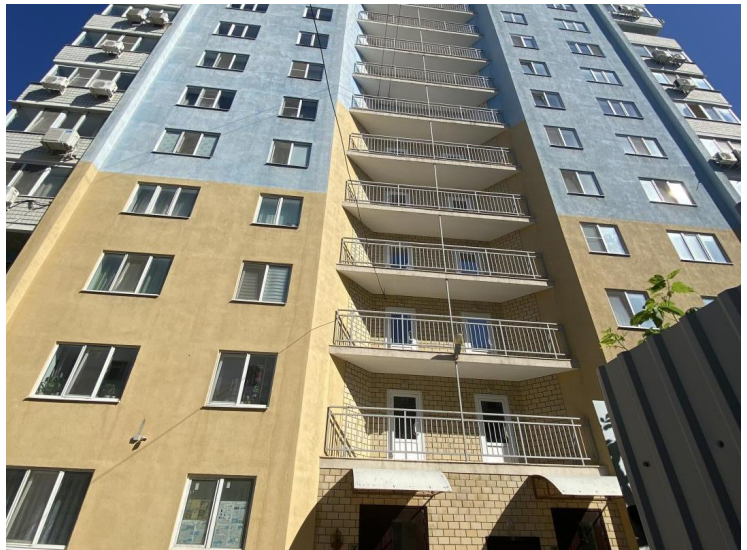

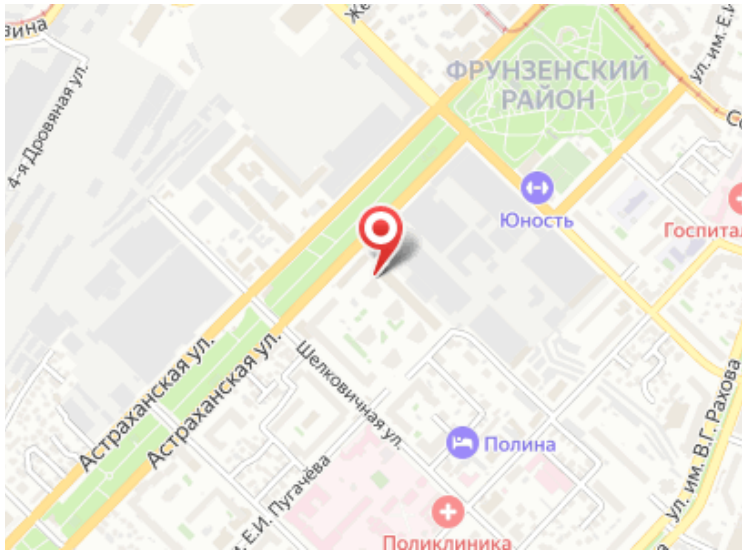
ФРУНЗЕНСКИЙ РАЙОН
Юность
Госпитал
4-я Дровяная ул.
Астраханская ул.
Астраханская ул.
Шелковичная ул.
Полина
Поликлиника
ул. им. В.Г. Рахова