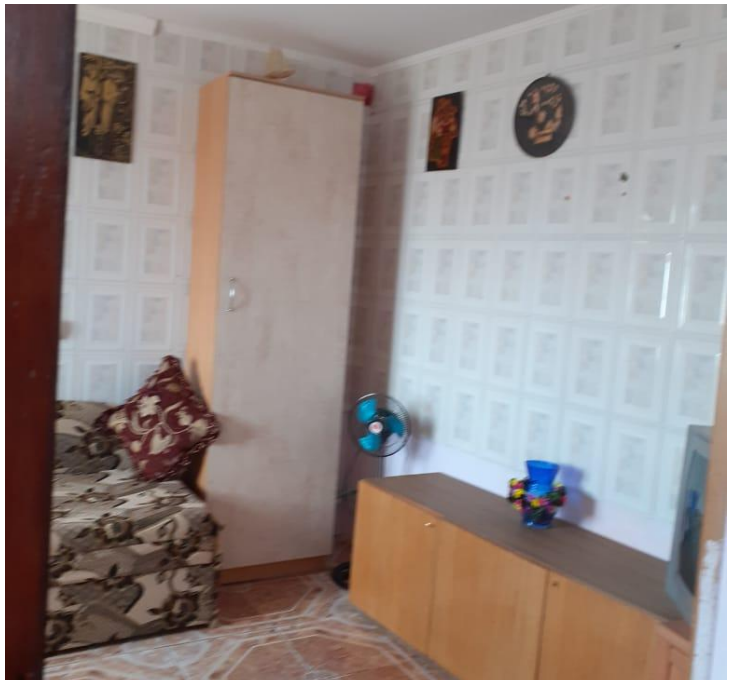

Продажа

часть дома 59.7 м² на участке 1 сот.

Алупка,

Респ Крым, г Ялта, г Алупка, Севастопольское шоссе, д 22А

₽ 3 900 000

Продам часть дома в г Алупка, республика Крым.
Очень живописное и красивое месте,шикарная природа, воздух, горы, Черное море видно из любого уголка дома.
Дом двухэтажный, на 3х хозяев. Продается первый этаж двухэтажного дома с , отдельным входом, небольшой приусадебный участок.
В доме сделан косметический ремонт, окна пластиковые, напольное покрытие- плитка, имеется кондиционер.
Изолированная уютная комната-12 кв.м., кухня-9 кв.м, пристроенная теплая веранда- 12 кв.м,также есть небольшая комната-7кв.м. с отдельным входом со двора. Санузел совмещенный в доме, в современной плитке.
Водоснабжение, слив-центральные, электричество.
Подышать морским воздухом, полюбоваться красивой природой всегда можно не выходя со двора, который весь в цветах и зелени, до моря 15 мин пешком.
Дом продается в связи с переездом, без обременений и долгов, подходит под маткапитал.
Также дом можно сдать в аренду отдыхающим, недорого.
Звоните, договоримся о просмотре!

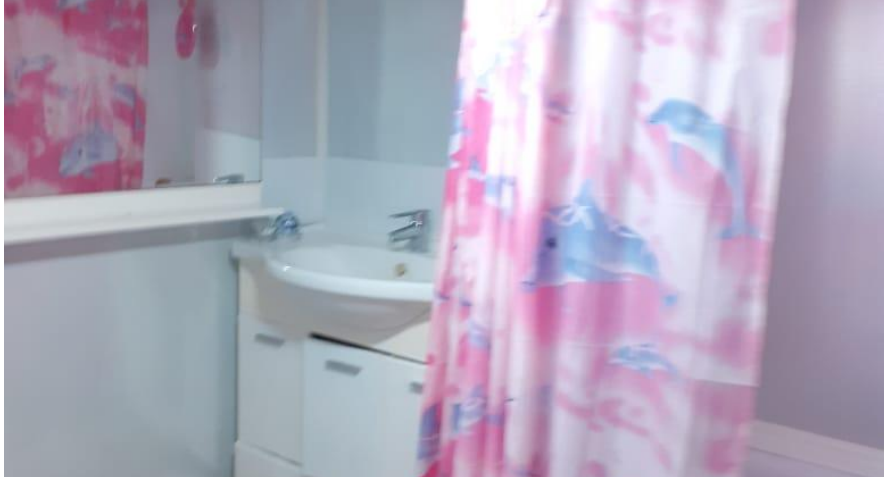

Тип объекта: **часть дома**
Общая площадь: **59.7 м²**
Количество этажей: **2**
Материал стен: **Кирпич**
Санузел: **в доме**
Удобства: **в доме**
Количество комнат: **3**

Тип дома: **кирпичный**
Площадь участка: **1 сот.**
Год постройки: **2008**
Тип участка: **ИЖС**
Душ: **В доме**
Размер доли: **30 %**

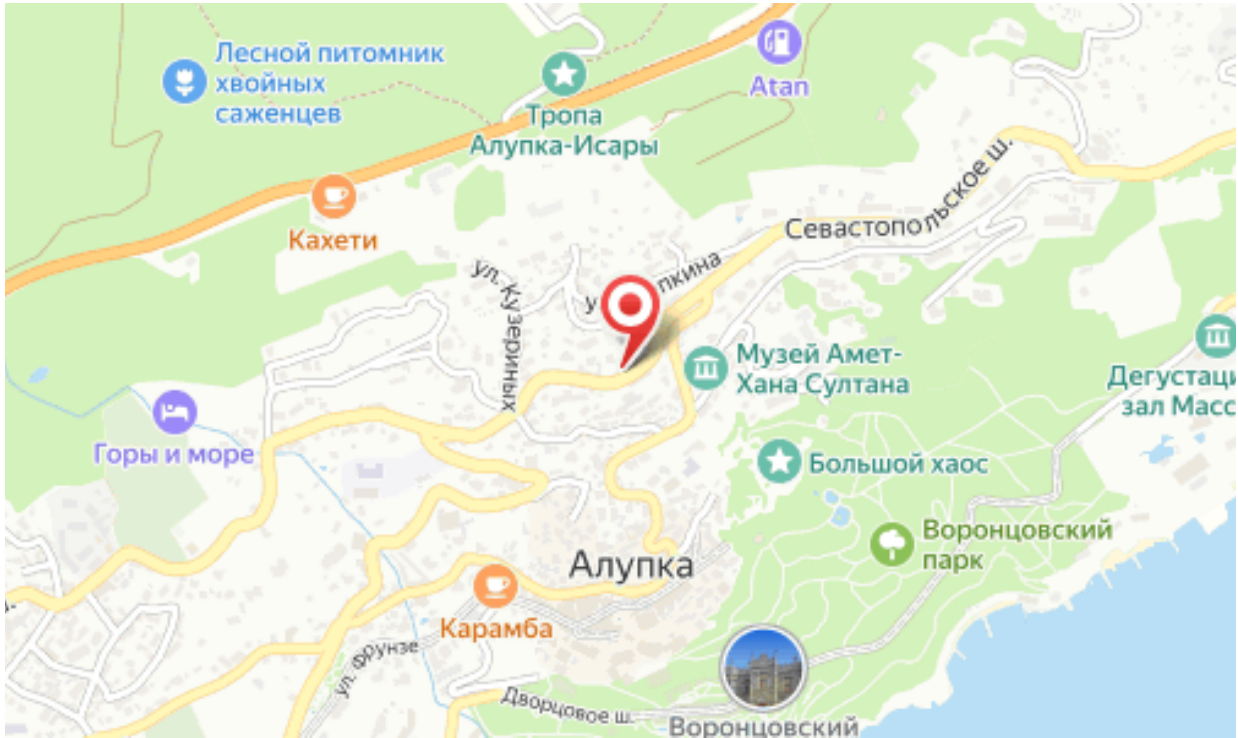
Лесной питомник хвойных саженцев
Тропа Алупка-Исары
Atan
Кахети
Севастопольское ш.
ул. Кузериных
Музей Амет-Хана Султана
Горы и море
Большой хаос
Воронцовский парк
Алупка
Карамба
ул. Фрунзе
Дворцовое ш.
Воронцовский