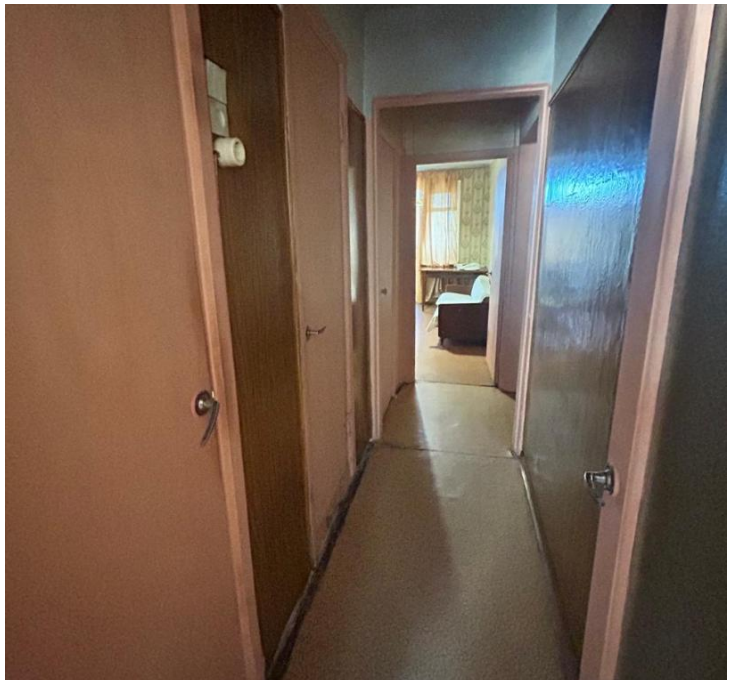

Продажа

2 комнатная квартира

Саратов,

г Саратов, ул им Посадского И.Н., д 228/244, кв 1

₽ 4 190 000

Предлагаю к покупке, 2 комнатную квартиру, которая находится на девятом этаже, панельного , девятиэтажного дома!
Общая площадь 50 квадратных метров!
КВАРТИРА ТРЕБУЕТ РЕМОНТА!
Отличная планировка, на две стороны.
Отлично развита инфраструктура . В шаговой доступности школа, детский садик, сетевые магазины, рынок Сенной.
Полное юридическое сопровождение сделки!
Более полная информация по телефону , звоните.

Количество комнат: **2**
Общая площадь: **50.1 м²**
Этаж: **9**
Тип санузла: **Раздельный**
Ремонт: **требует ремонта**
Тип дома: **панельный**

Год постройки дома: **1979 г.**
Площадь кухни: **7.5 м²**
Этажей в доме: **9**
Тип балкона: **2 балкона**
Наличие мебели: **нет**
Тип комнат: **Изолированные**

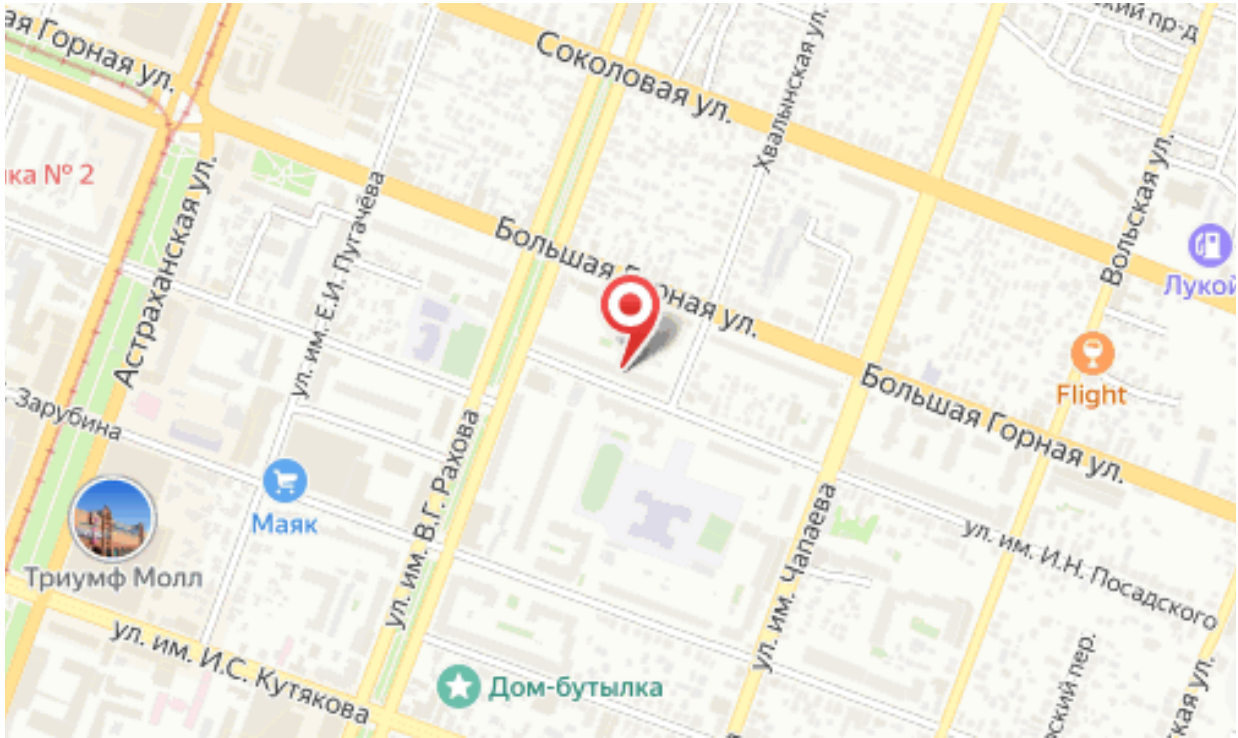
Соколовая ул.
Хвалынская ул.
Большая Горная ул.
Большая Горная ул.
Астраханская ул.
ул. им. Е.И. Пугачёва
ул. им. В.Г. Рахова
ул. им. Чапаева
ул. им. И.Н. Посадского
Вольская ул.
ул. им. И.С. Кутякова
Зарубина
Маяк
Триумф Молл
Дом-бутылка
Flight