Продажа

1-к.квартира, 38 м², 5/10 эт.

Саратов,

г Саратов, ул Техническая, д 35/45,

₽ 4 100 000

Продается уютная 1-комнатная квартира на 1-й Дачной.

 Расположение:
Квартира находится в тихом и зеленом районе города – Кировском, что обеспечивает спокойную атмосферу для жизни. Район обладает развитой инфраструктурой с множеством магазинов, аптек, поликлиник, школ и детских садов Кристаллик поблизости. Отличная транспортная развязка позволяет быстро добраться до любой точки города.

 Описание квартиры:
Общая площадь составляет 38 кв.м., расположена на комфортном 5 этаже 10- этажного дома. Квартира светлая и теплая, идеально подойдет как для молодых семей, так и для людей, ценящих комфорт и удобство. В квартире выполнен качественный ремонт, который позволит вам сразу заселиться без дополнительных вложений.
При продаже остается кухонный гарнитур с встроенной техникой, кондиционер, водонагреватель, шкаф.
А также имеется гардеробная.
+ Чистый подъезд и дружелюбные соседи;

 Для организации просмотра и получения дополнительной информации звоните прямо сейчас! Не упустите свой шанс стать владельцем прекрасной квартиры в одном из лучших районов Саратова!

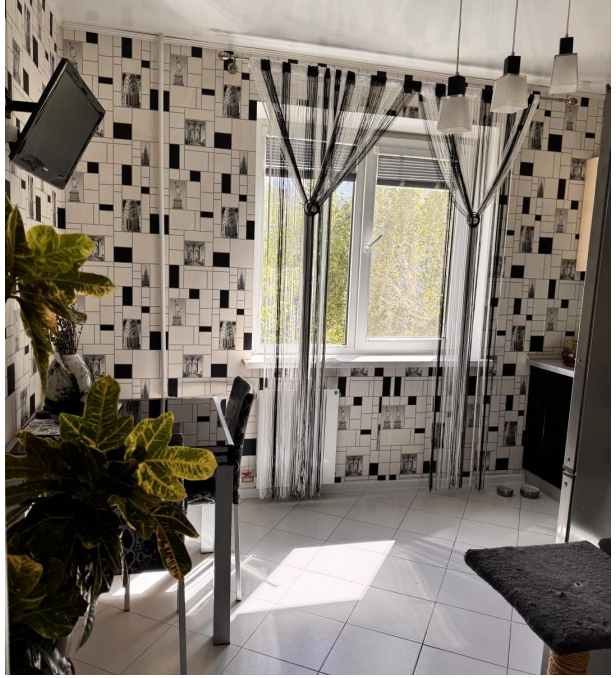

Количество комнат: **1**
Общая площадь: **38 м²**
Площадь кухни: **9 м²**
Этажей в доме: **10**
Тип балкона: **балкон**
Состояние объекта: **отличное**
Тип дома: **панельный**

Год постройки дома: **1987 г.**
Жилая площадь: **20 м²**
Этаж: **5**
Тип санузла: **Совмещенный**
Ремонт: **евроремонт**
Наличие мебели: **да**
Тип комнат: **Изолированные**

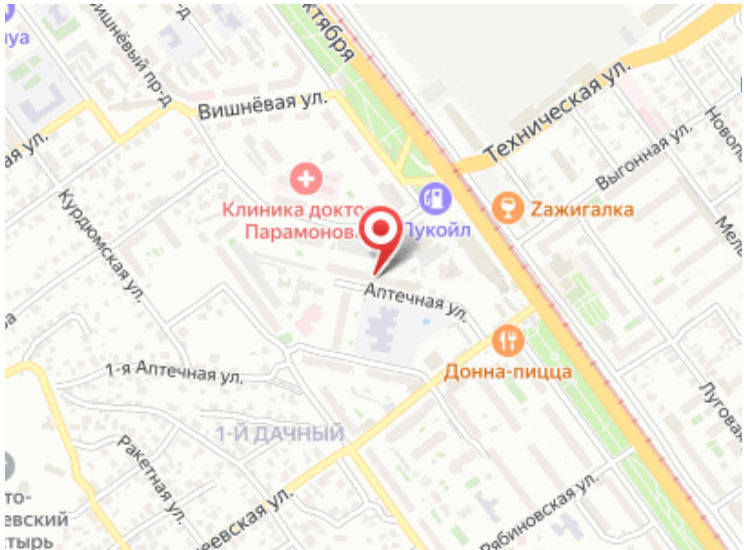
Вишнёвая ул.
Техническая ул.
Выгонная ул.
Курдюмская ул.
Клиника докто
Парамонов
Лукойл
Zажигалка
Аптечная ул.
1-я Аптечная ул.
Донна-пицца
1-Й ДАЧНЫЙ
Ракетная ул.