Продажа

1-к.квартира, 32.5 м², 1/5 эт.

Саратов,

г Саратов, ул Высокая, д 19А

₽ 2 900 000

Продаётся отличная 1-к.квартира по адресу: улица Высокая 19А. Квартира общей площадью 32.5 м² с кухней 6 м² на 1 этаже (высокий) 5-этажного дома . Дом кирпичный 1988 года постройки расположен в районе Рубина . В шаговой доступности продуктовые магазины и торговый центр, остановки транспорта, средняя образовательная школа и детский сад. Квартира теплая и уютная, не угловая. Высота потолков 2.5 м. Выполнен капитальный ремонт: проведена новая проводка, штукатурка стен, окна пластиковые, заменены трубы на полипропилен, по всей квартире натяжной потолок с точечными светильниками, на полу дорогой влагостойкий ламинат, на стенах дорогие обои, стоят новые входная и межкомнатные двери, установлена качественная сантехника. Санузел в квартире совмещенный, установлены счётчики. Состояние квартиры отличное, сделан евроремонт ремонт.
1 взрослый собственник. Полная стоимость в договоре.
Подходит под любой вид расчета.
Цена согласована с собственником.
Звоните!!! Договоримся о просмотре!!!

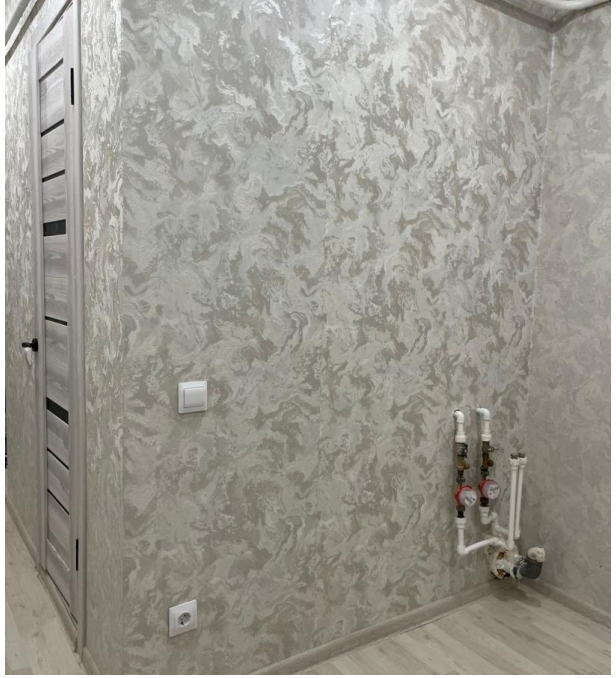

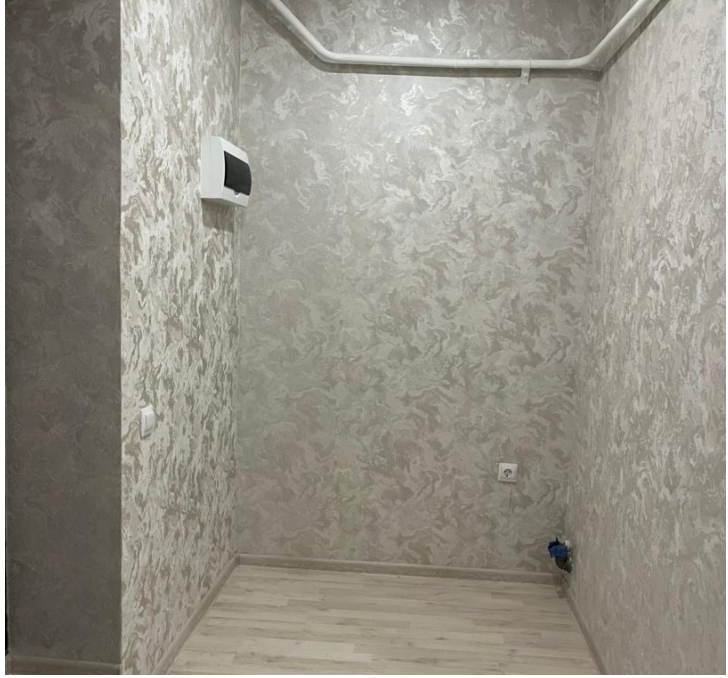

Количество комнат: **1**
Общая площадь: **32.5 м²**
Этаж: **1**
Тип санузла: **Совмещенный**
Ремонт: **евроремонт**
Высота потолков в метрах: **2.5 м.**
Тип комнат: **Изолированные**

Год постройки дома: **1988 г.**
Площадь кухни: **6 м²**
Этажей в доме: **5**
Тип балкона: **нет**
Состояние объекта: **отличное**
Тип дома: **кирпичный**

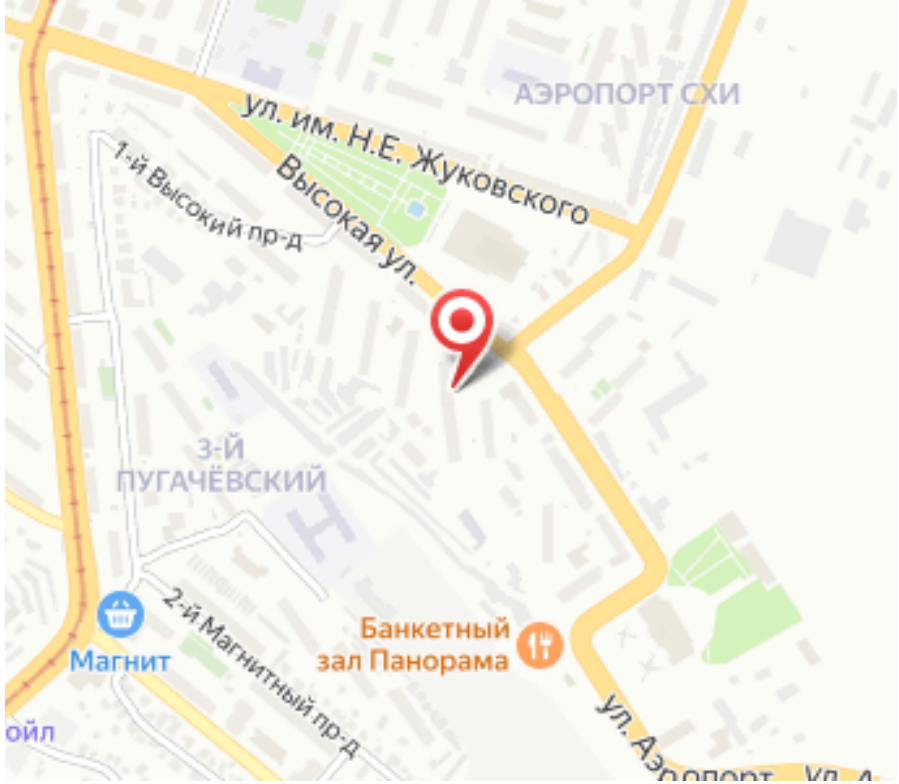
АЭРОПОРТ СХИ
ул. им. Н.Е. Жуковского
1-й Высокий пр-д
Высокая ул.
3-Й
ПУГАЧЁВСКИЙ
Магнит
2-й Магнитный пр-д
Банкетный
зал Панорама
ойл