Продажа

2-к.квартира, 50.1 м², 1/10 эт.

Энгельс,

Саратовская обл, г Энгельс, ул Полтавская, д 8

₽ 5 300 000

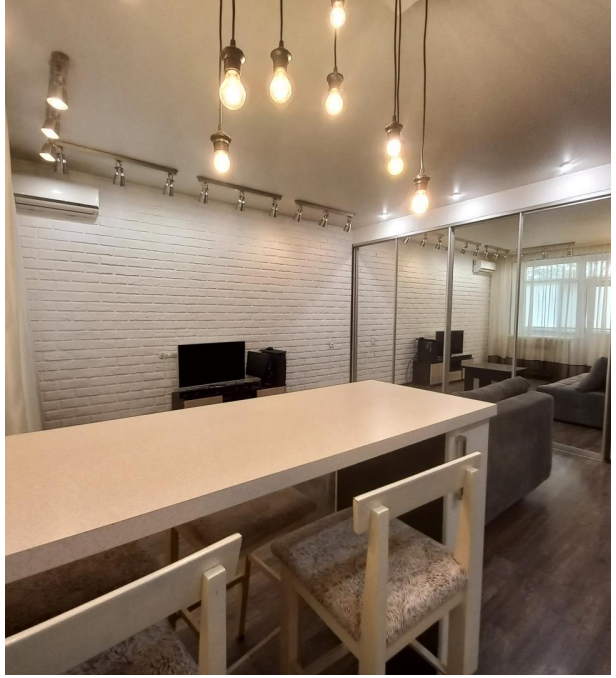

Продается отличная 2х комнатная квартира в развитом районе города!
Общая площадь 50.1 кв.м. + лоджия 6м.
В квартире выполнен качественный ремонт!
При продаже остается встроенная кухня и шкаф.

Во дворе парковка и большая детская площадка.

В шаговой доступности все необходимое для проживания: школа, детский сад, магазины, Покровский рынок, остановка общественного транспорта!
2 взрослых собственника, вся сумма в договоре.

Просмотр в удобное для Вас время!

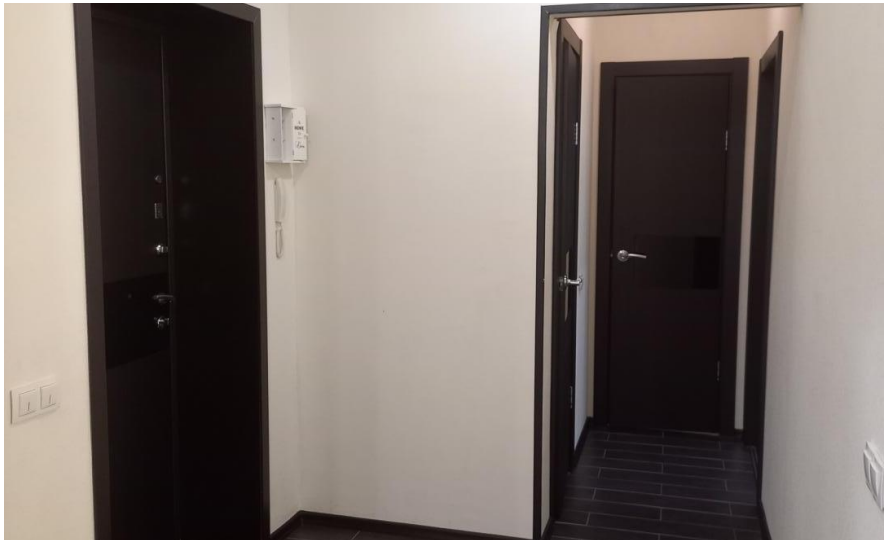

Количество комнат: **2**
Общая площадь: **50.1 м²**
Этаж: **1**
Тип санузла: **Раздельный**
Ремонт: **евроремонт**
Тип дома: **кирпичный**

Год постройки дома: **2013 г.**
Площадь кухни: **12 м²**
Этажей в доме: **10**
Тип балкона: **лоджия**
Состояние объекта: **отличное**
Тип комнат: **Изолированные**

SAMSUNG

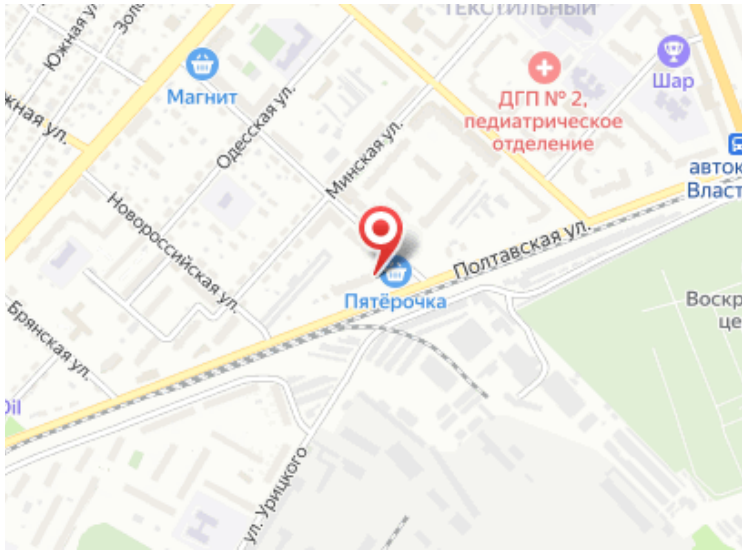
Магнит
Одесская ул.
Минская ул.
ДГП № 2, педиатрическое отделение
Шар
Новороссийская ул.
Полтавская ул.
Пятёрочка
Брянская ул.
ул. Урицкого