Продажа

3-к.квартира, 42.3 м², 5/5 эт.

Саратов,

г Саратов, ул им Емлютина Д.В., д 44Б

₽ 4 100 000

В продаже уютная 3к у автовокзала!
Общая площадь 42.3кв.м,кухня 5.8 кв.м.Удачная планировка-гостиная и две изолированные спальни.
В квартире выполнен современный ремонт-натяжные потолки,линолеум,окна пластиковые,с/у в кафеле,входная дверь с видеонаблюдением,установлен кондиционер и водонагреватель.
Мебель остается по договоренности.
Отличный район с развитой инфраструктурой-все необходимое в шаговой доступности!
Рассмотрим все варианты!!
Возможен торг при реальной заинтересованности!
Подробнее об объекте и условиях приобретения по тел или в сообщениях.

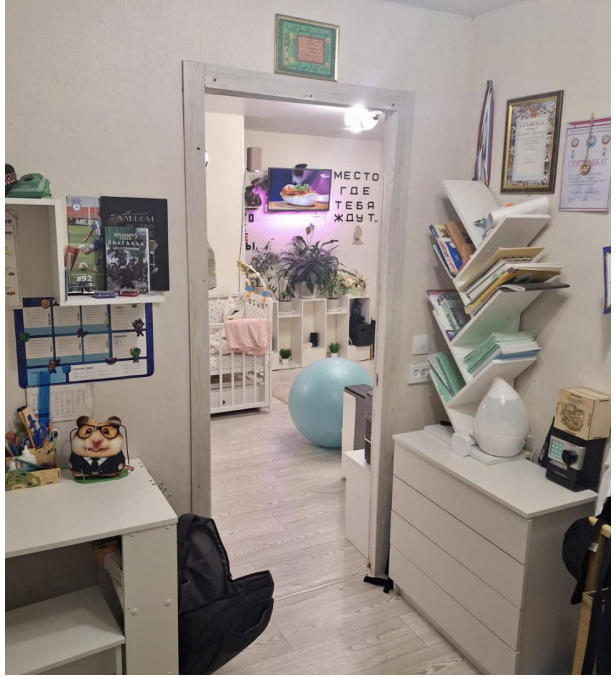

Количество комнат: **3**
Общая площадь: **42.3 м²**
Этаж: **5**
Тип санузла: **Совмещенный**
Ремонт: **евроремонт**
Наличие телефона: **нет**
Тип комнат: **Смежные**

Год постройки дома: **1964 г.**
Площадь кухни: **6 м²**
Этажей в доме: **5**
Тип балкона: **балкон**
Состояние объекта: **отличное**
Тип дома: **кирпичный**

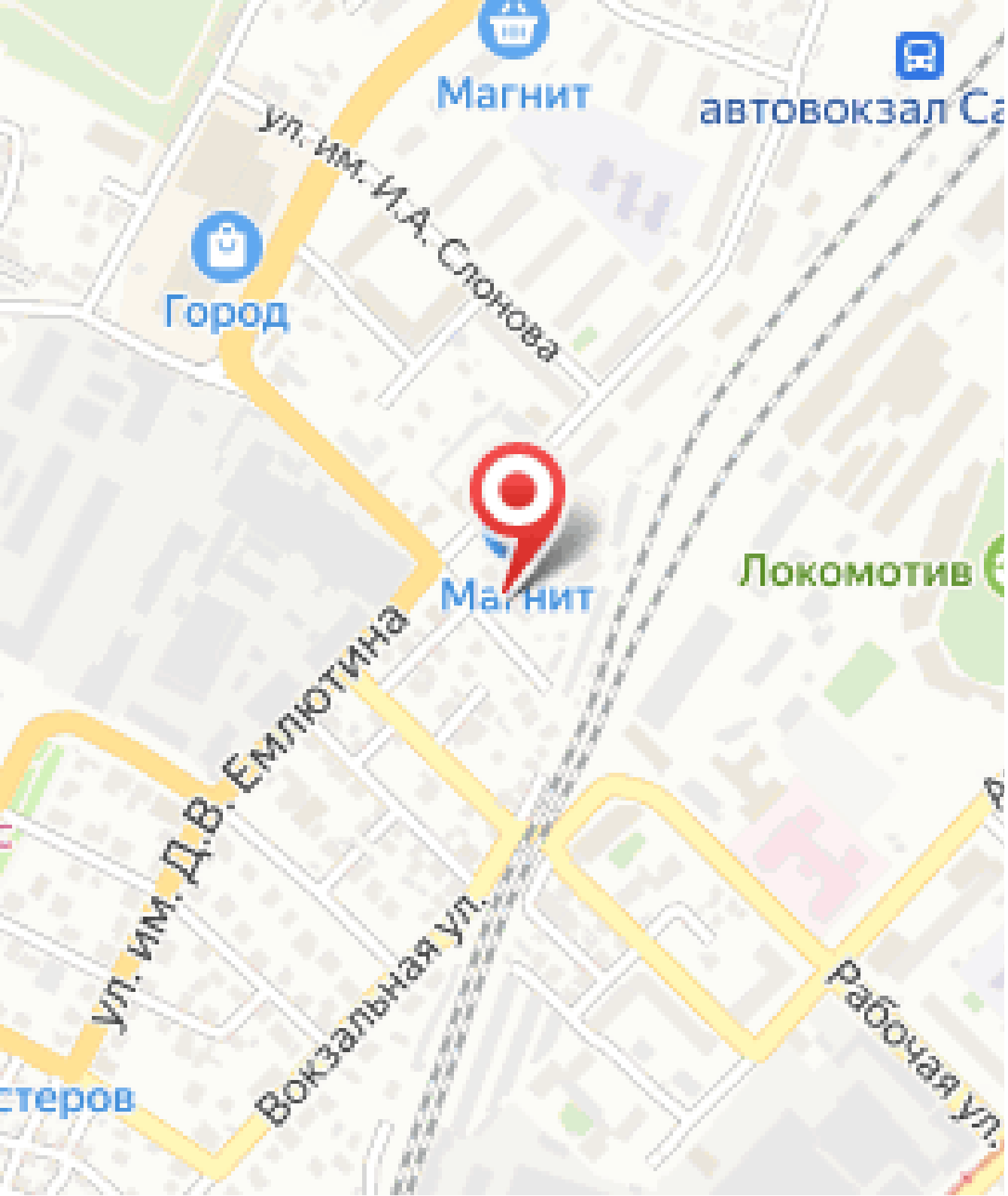
Магнит
автовокзал Са
ул. им. И.А. Слонова
Город
Магнит
Локомотив
ул. им. Д.В. Емлютина
Вокзальная ул.
Рабочая ул.
стеров