Продажа

дом 69.9 м² на участке 10 сот.

Маркс,

Саратовская обл, г Маркс, ул Свободы, д 200

₽ 3 600 000

Продается дом площадью 69,9 м.кв. (с земельным участком 10 соток). Сделана новая крыша из металлочерепицы. Дом теплый зимой, а летом держит прохладу. В доме 6 помещений – кухня, проходная комната, санузел, гардеробная, кабинет, спальня и зал. Установлены кондиционер и спутниковая тарелка. Двор полностью под навесом из шифера. Кирпичный гараж с ямой и стеллажами для инструментов. Большая летняя кухня из кирпича с глубоким подвалом, оборудованный ящиками для зимнего хранения овощей. В летнюю кухню подведен газ (узаконено).

Хоз.постройки:

- открытый навес для сушки овощей и др.нужд,
- 3 зимне-летних птичника для круглогодичного содержания птиц или небольших животных,
- мастерская для выполнения всевозможных работ, подведено 3-фазное электричество,
- сарай со стеллажами для хранения банок, инструментов и др., с оборудованным подвалом для хранения консервации (стены не текут),
- кирпичная баня - обшита внутри вагонкой, на газе (узаконено).

Все постройки с подведенным электричеством. Много плодоносящих насаждений – виноград, яблони (несколько сортов), абрикосы, вишня, груша, слива, малина, клубника. Земля плодородная, удобренная. Есть всё для огорода – дуги для организации временных теплиц, стойки для огурцов, укрывной материал и т.д.

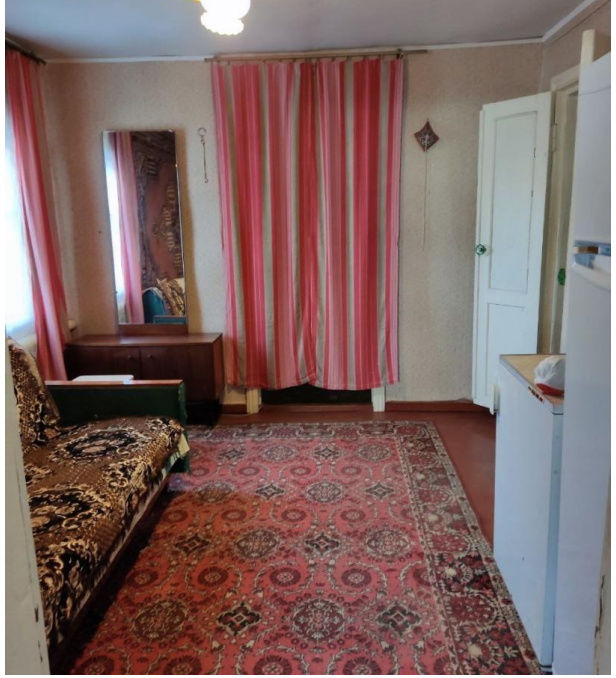

Тип объекта: **дом**
Общая площадь: **69.9 м²**
Количество этажей: **1**
Тип участка: **ИЖС**
Душ: **В доме**
Количество комнат: **4**

Тип дома: **кирпичный**
Площадь участка: **10 сот.**
Материал стен: **Кирпич**
Санузел: **в доме**
Удобства: **в доме**

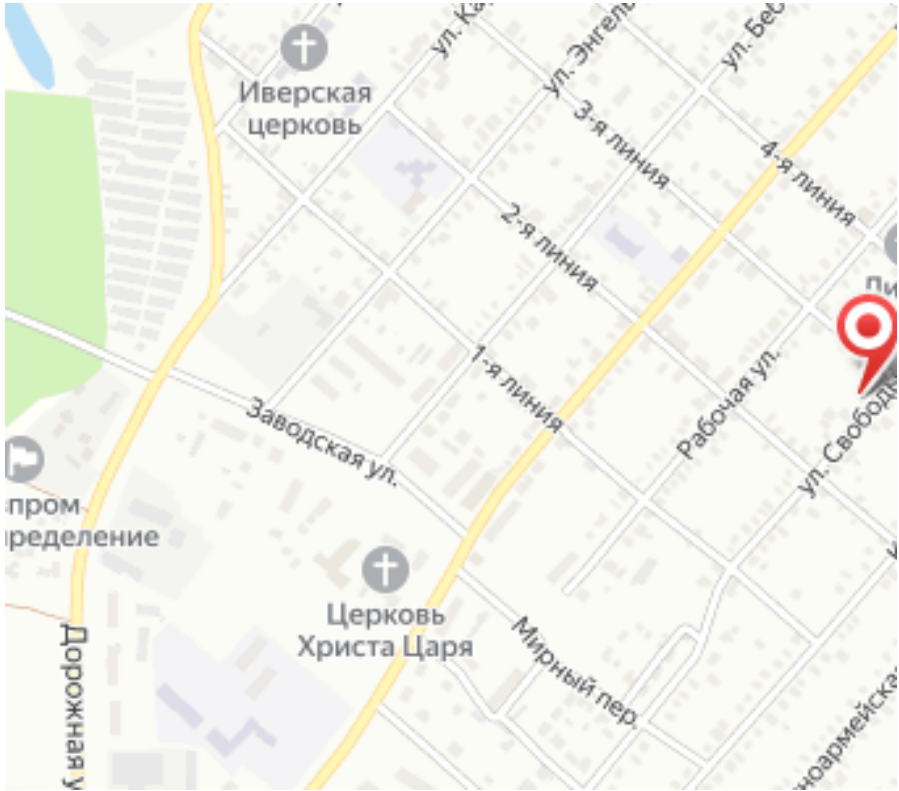
Иверская церковь
ул. Энгельс
ул. Бебе
3-я линия
4-я линия
2-я линия
1-я линия
Заводская ул.
Рабочая ул.
ул. Свободы
пром
ределение
Церковь Христа Царя
Мирный пер.
Дорожная ул.