Продажа

2-к.квартира, 45.2 м², 3/9 эт.

Саратов,

г Саратов, ул Шелковичная, д 192

₽ 4 400 000

Продам отличную двухкомнатную квартиру во Фрунзенском районе г Саратова! Дом находится по адресу: ул Шелковичная , 192 (мкр Октябрьское ущелье) Квартира идеально подойдет для тех, кто ценит комфорт и удобство.
В квартире выполнен качественный евроремонт, благодаря чему здесь созданы все условия для жизни без дополнительных вложений. В вашем распоряжении просторные изолированные комнаты, которые можно обустроить по вашему желанию. Кухня позволит разместить всю необходимую бытовую технику и создать уютную обеденную зону. В квартире также имеется раздельный санузел и лоджия, которая может стать прекрасным местом для отдыха или дополнительным пространством для хранения вещей.
Дом находится в тихом и спокойном районе, что делает его идеальным выбором для семей с детьми. Развитая инфраструктура района обеспечит вас всем необходимым для комфортной жизни. .В шаговой доступности находятся детский сад, детская поликлиника, спортивный комплекс, храм, множество магазинов, салоны красоты, стоматология, аптеки.
Не упустите возможность приобрести эту замечательную квартиру! Звоните прямо сейчас и записывайтесь на просмотр!

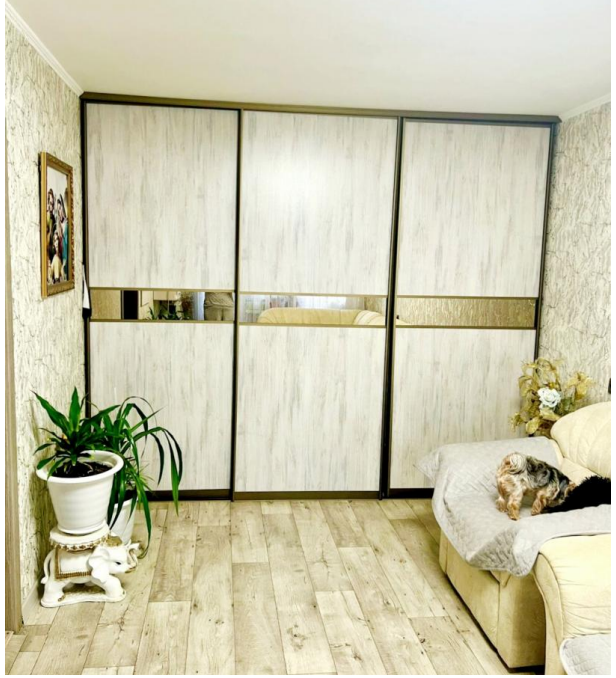

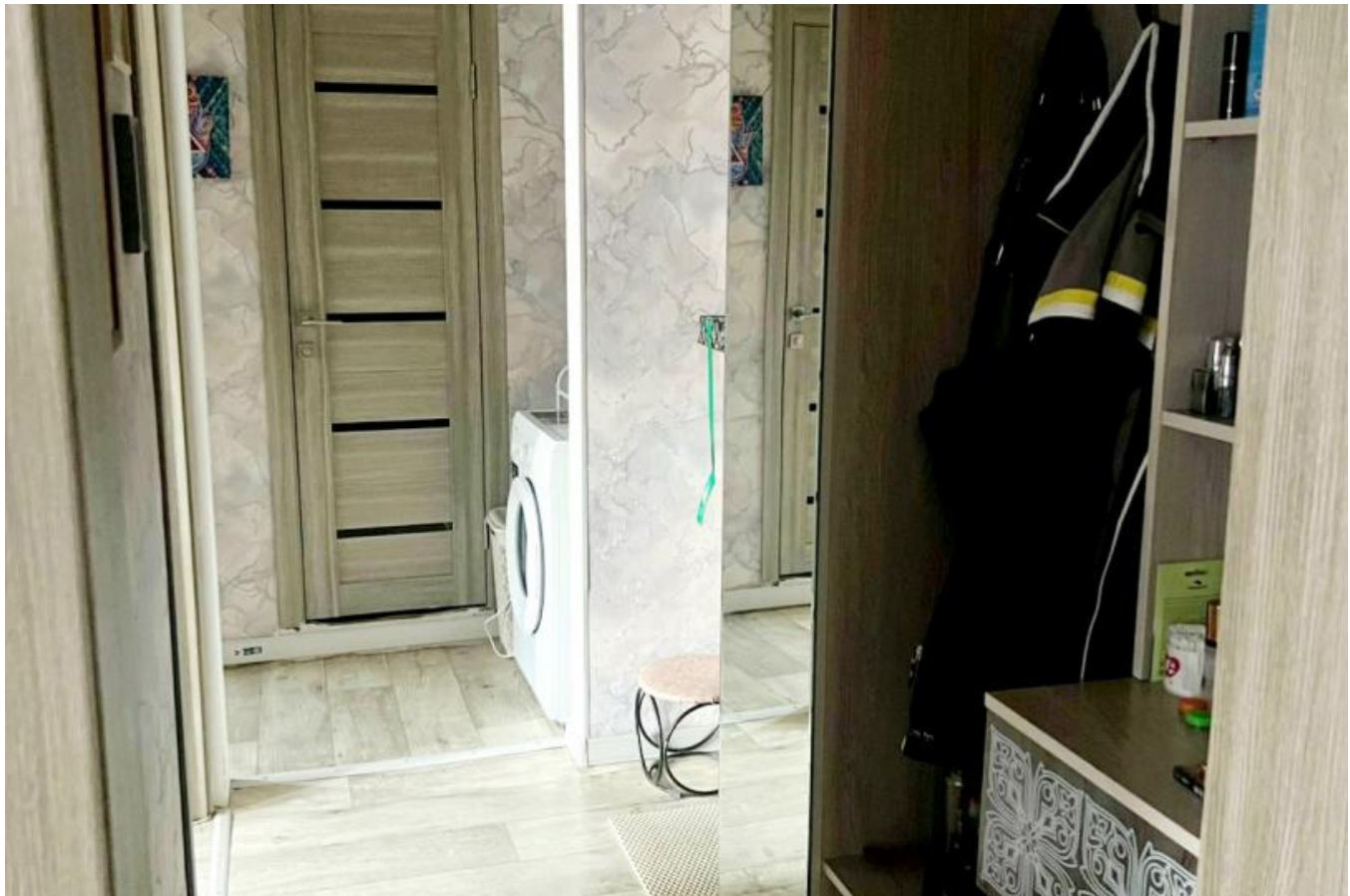

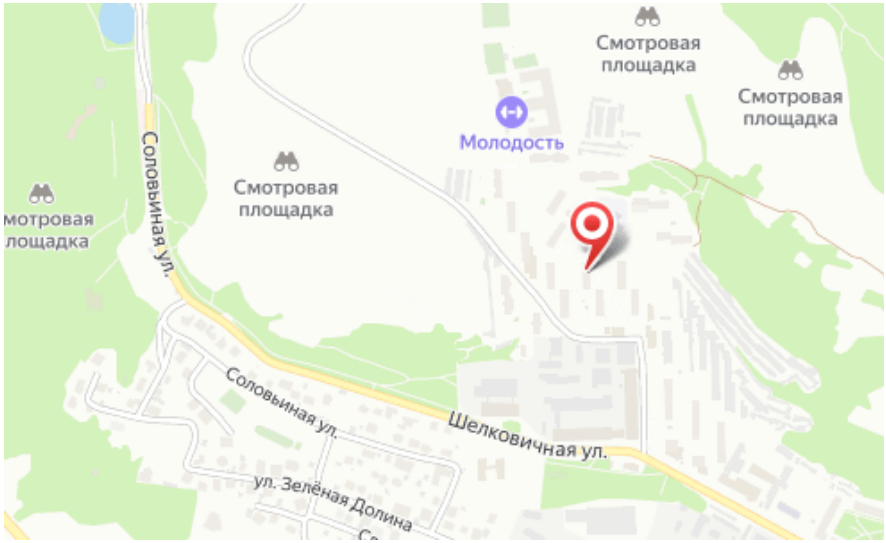

Количество комнат: **2**
Общая площадь: **45.2 м²**
Этаж: **3**
Тип санузла: **Раздельный**
Ремонт: **евроремонт**
Тип дома: **панельный**

Год постройки дома: **1975 г.**
Площадь кухни: **9 м²**
Этажей в доме: **9**
Тип балкона: **лоджия**
Состояние объекта: **отличное**
Тип комнат: **Изолированные**