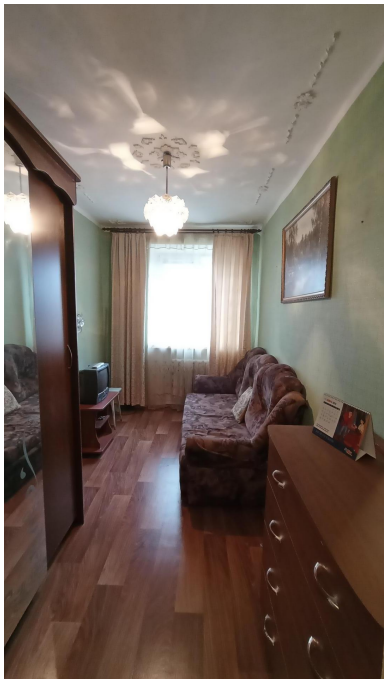

Аренда

1-к.квартира, 28 м², 7/9 эт.

Саратов,

г Саратов, ул Весенняя, д 4

₽ 15 000

Сдается 1-а комната или 2-е комнаты, в 3-х комнатной квартире по адресу: г Саратов, Волжский район, ул Весенняя, д. 4 на 7 этаже в 9-ти этажном панельном доме. Не угловая, очень теплая, обычное состояние, с мебелью, холодильник, стиральная машинка, все счетчики, балкон. Рядом школа, дет. сад, во дворе поликлиника, сетевые магазины, аптеки, в шаговой доступности остановка общественного транспорта. Цена за 1-ну комнату 15000 тр + коммунальные услуги, за 2-е комнаты 20000 тр + коммунальные услуги.

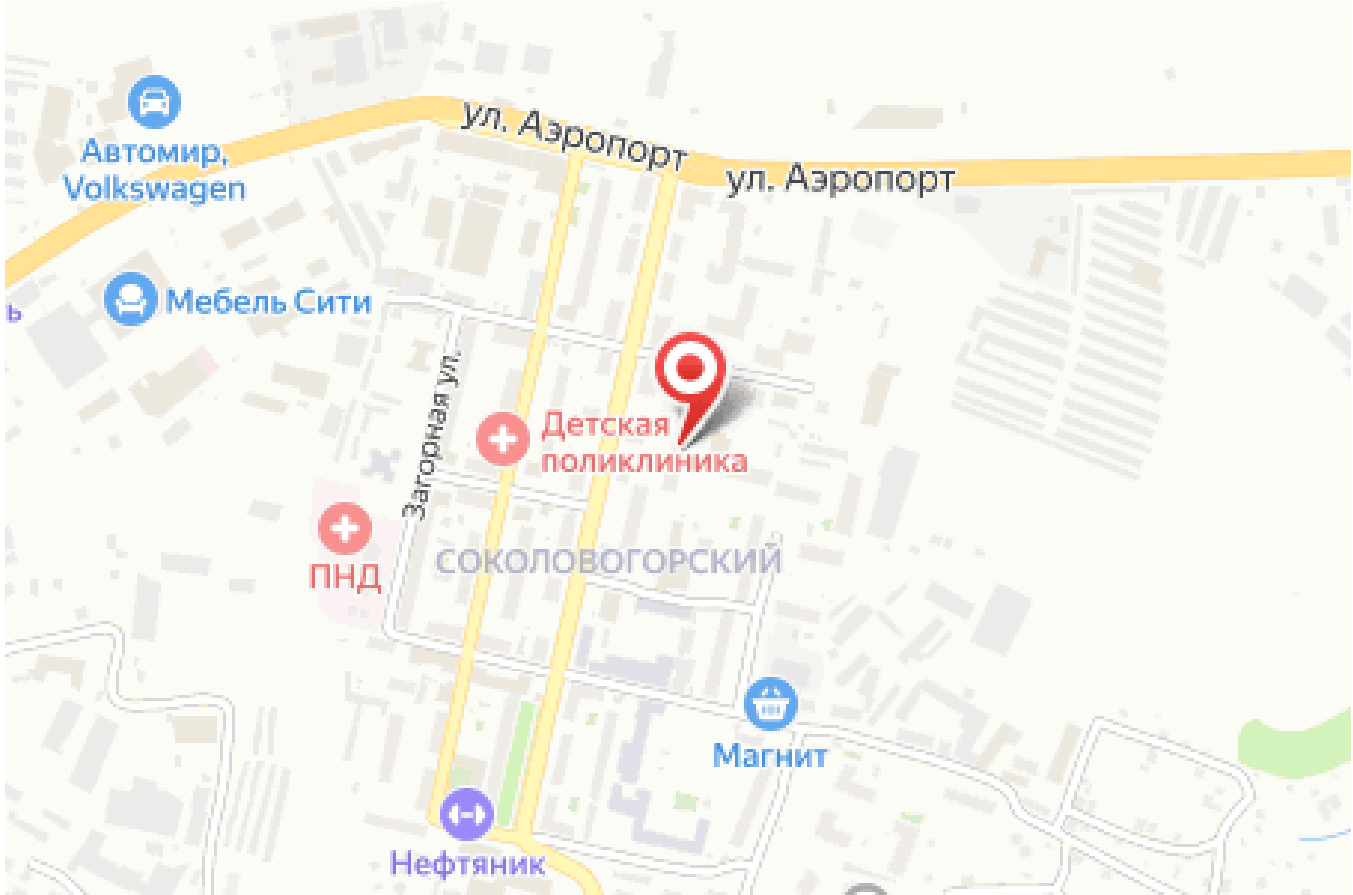

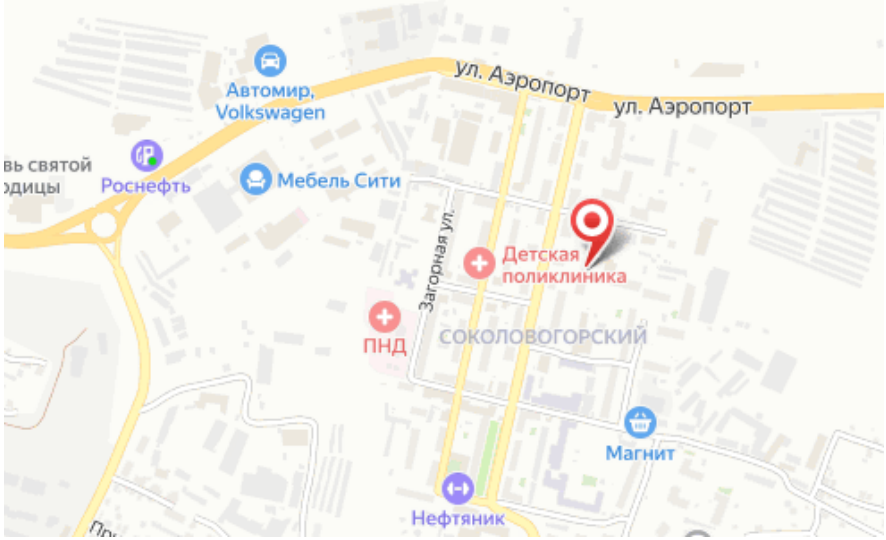

Количество комнат: **1**
Общая площадь: **28 м²**
Этаж: **7**
Тип санузла: **Раздельный**
Тип дома: **панельный**
Другие ЖКУ: **Оплачивается арендатором**
Оплата других ЖКУ: **Оплачивается арендатором**
Разрешено курить: **Нет**

Год постройки дома: **1974 г.**
Площадь кухни: **8 м²**
Этажей в доме: **9**
Тип балкона: **2 балкона**
Тип комнат: **Изолированные**
Оплата по счетчикам: **Оплачивается арендатором**
Проживание с детьми: **Да**
Проживание с животными: **Нет**