Продажа

3-к.квартира, 50 м², 1/2 эт.

Энгельс,

Саратовская обл, Энгельсский р-н, поселок Придорожный, ул Мира, д 8, кв 18

₽ 1 800 000

Предлагаем вашему вниманию уютную 3-комнатную квартиру в поселок Придорожный ! Эта квартира идеально подойдет тем, кто ищет комфортное жилье для своей семьи.

Квартира расположена по адресу: Поселок Придорожный, что обеспечивает удобное транспортное расположение позволяет быстро добраться до города Энгельс-Саратов. В шаговой доступности находятся все необходимые объекты инфраструктуры: магазины, школы, детские сады, аптеки и многое другое.
Имеется свой огород для посадки овощей + хорошим бонусом идет погребка.

Квартира имеет продуманную планировку: просторные комнаты позволят вам организовать пространство под свои нужды, а подготовленные стены(к Вашему дизайну) дают возможность добавит уюта и комфорта в повседневной жизни.

Не упустите возможность стать владельцем этой замечательной квартиры! Звоните прямо сейчас и записывайтесь на просмотр!

Возможна покупка за любой вид расчета, ипотека, мат/кап, сертификаты, обмен, помощь в одобрении ипотеки по интересной ставке 14.9%
Все интересующие вопросы звоните по телефону.

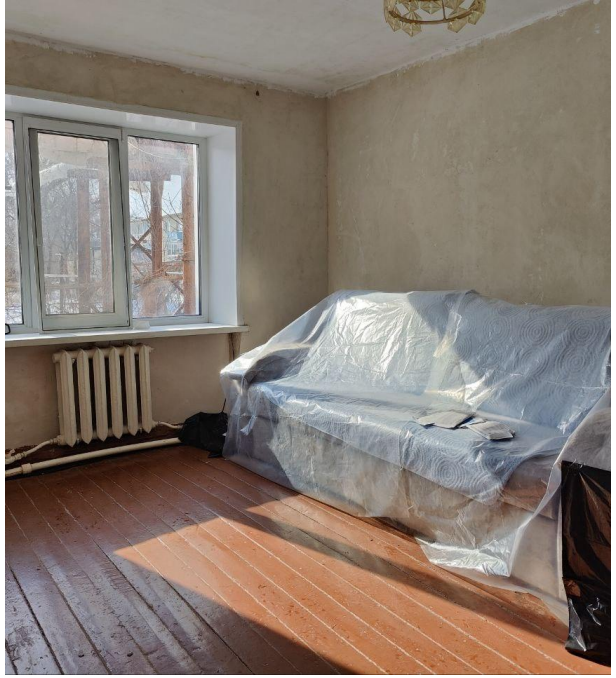

Количество комнат: **3**
Общая площадь: **50 м²**
Площадь кухни: **6 м²**
Этажей в доме: **2**
Тип балкона: **нет**
Состояние объекта: **отличное**
Наличие интернета: **да**
Мусоропровод: **нет**
Высота потолков в метрах: **2.6 м.**
Тип комнат: **Смежные, Изолированные**

Год постройки дома: **1967 г.**
Жилая площадь: **38 м²**
Этаж: **1**
Тип санузла: **Раздельный**
Ремонт: **отделка под чистовую**
Наличие телефона: **да**
Наличие мебели: **нет**
Вид из окон: **во двор и на улицу**
Тип дома: **кирпичный**

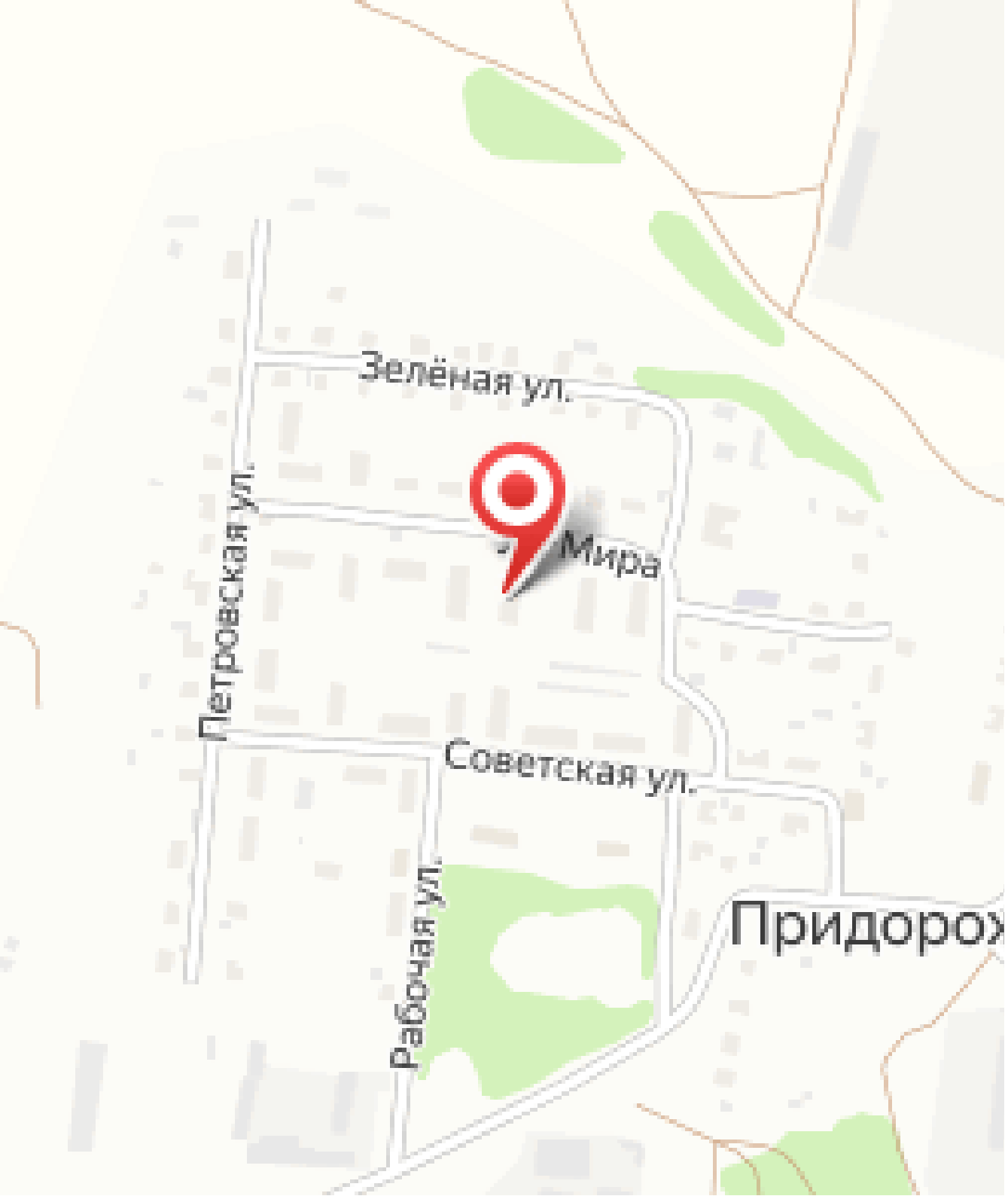
Зелёная ул.
Мира
Петровская ул.
Советская ул.
Рабочая ул.
Придорох