Продажа

1 комн. 12.8 м² в 4-комн.кв.

Саратов,

г Саратов, ул им Осипова В.И., д 18А

₽ 750 000

НА ЗАДАТКЕ!!!!

К продаже комната 12.8 кв.м по адресу: г. Саратов, ул. Осипова, д. 18а, р-н СХИ

Инфраструктура района развита: сетевые магазины, аптеки, поликлиника, сквер, ТЦ Рубин, ТЦ Навашино, лицей №и 24, СГЮА, остановка общественного транспорта в шаговой доступности

Комната расположена на 4 этаже 5-ти этажного кирпичного дома
Косметический ремонт
Места общего пользования чистые, санузел раздельный

Один взрослый собственник
Звоните!

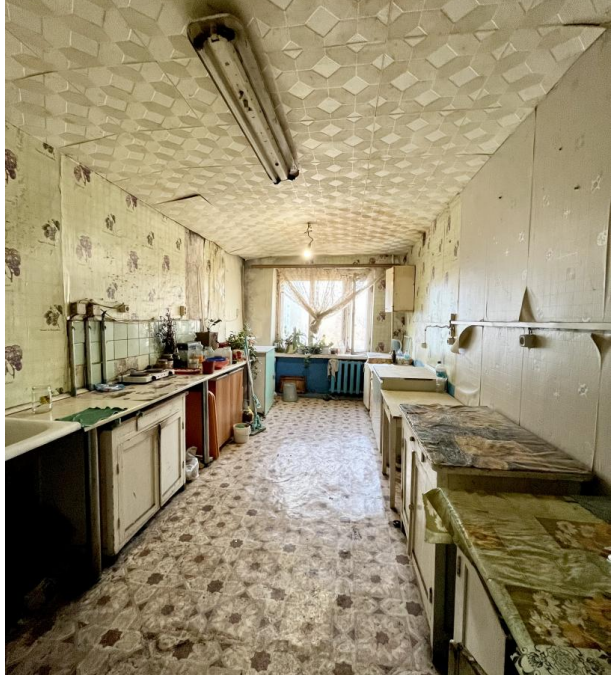

Площадь комнаты: **12.8 м²**

Этаж: **4**

Кол-во комнат в сделке: **1**

Балкон/лоджия застеклен(а): **без балкона/лоджии застеклен и не застеклен**

Тип дома: **кирпичный**

Комнат в квартире: **4**

Этажей в доме: **5**

Тип санузла: **раздельный**

Общая площадь квартиры: **100 м²**

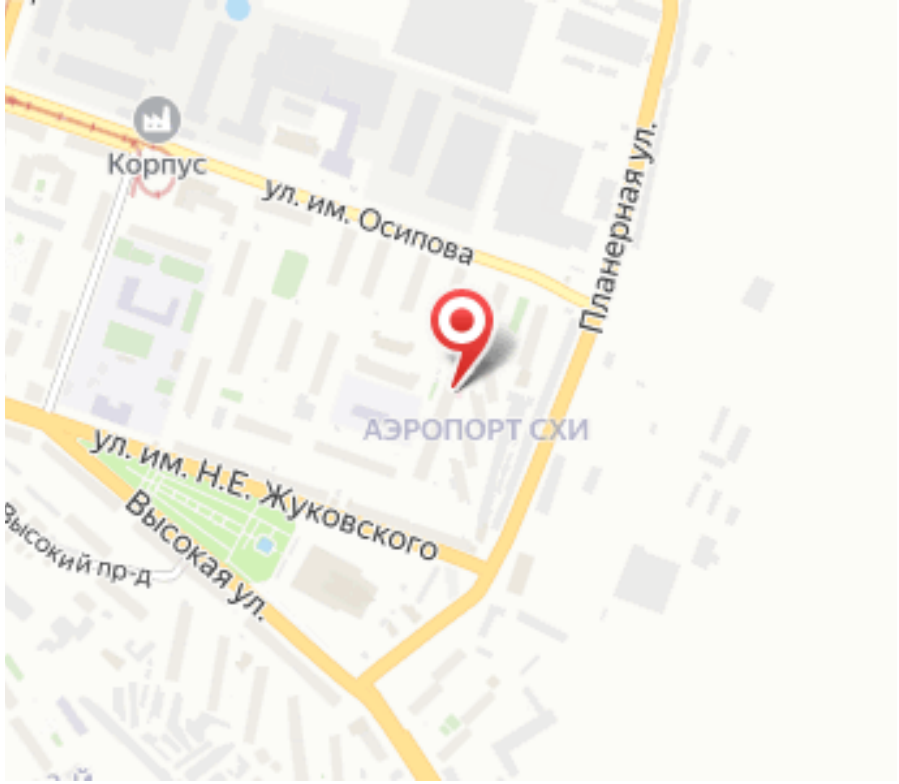
Корпус
ул. им. Осипова
Планерная ул.
АЭРОПОРТ СХИ
ул. им. Н.Е. Жуковского
Высокая ул.
Высокий пр-д