Продажа

2-к.квартира, 43.6 м², 4/5 эт.

Саратов,

г Саратов, ул Миллеровская, д 64А, кв 72

₽ 2 550 000

В продаже 2-х ком. кв., общая площадь 43.6 кв.м., кухня 6 кв.м., комнаты смежные, балкон не застеклен,окно пластик,натяжной потолок везде кроме кухни и с/у,имеются приборы учета воды и света.
Санузел совмещенный,частично в плитке.

В шаговой доступности вся инфраструктура: городской транспорт (конечная остановка маршрутной газели №57, также проходят маршрутки № 3, 16, 26, 110, 79), 2 школы, садик во дворе, Магнит, рынок, почта, Сбербанк.
Подробнее по тел.,видеообзор по запросу.

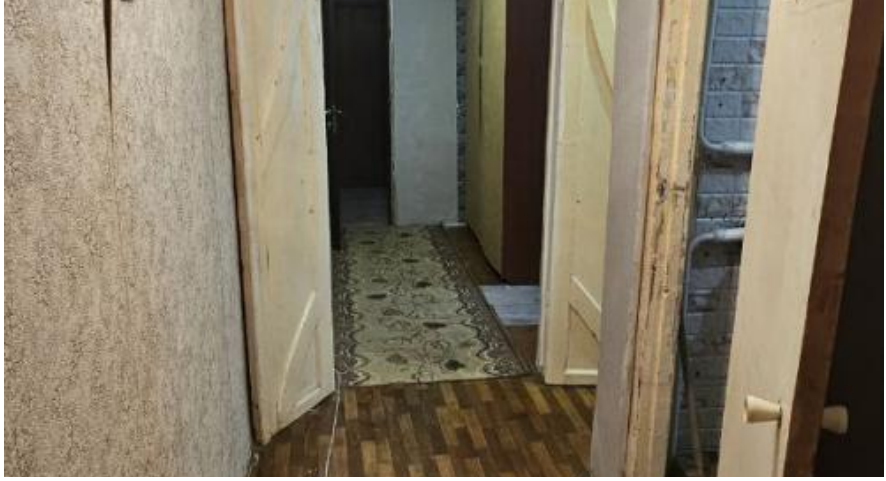

Количество комнат: **2**
Общая площадь: **43.6 м²**
Этаж: **4**
Тип санузла: **Совмещенный**
Ремонт: **требует ремонта**
Наличие интернета: **нет**
Мусоропровод: **нет**
Тип дома: **кирпичный**

Год постройки дома: **1964 г.**
Площадь кухни: **5.5 м²**
Этажей в доме: **5**
Тип балкона: **балкон**
Состояние объекта: **нормальное**
Наличие мебели: **да**
Вид из окон: **на улицу**
Тип комнат: **Смежные**

BEKO
LUPARET

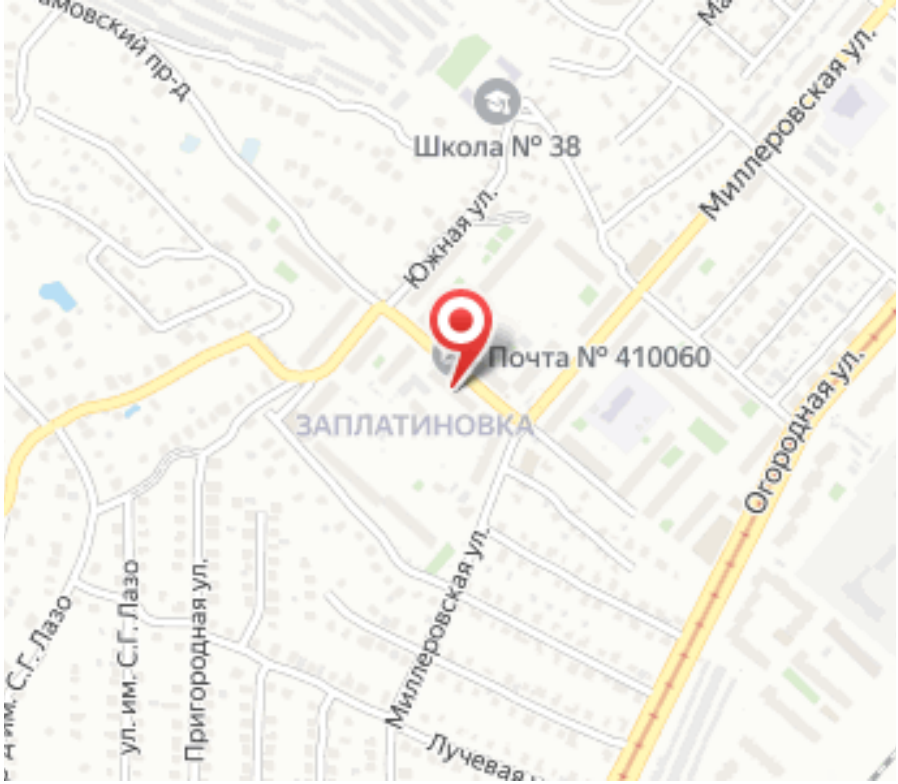
Школа № 38
Южная ул.
Миллеровская ул.
Почта № 410060
ЗАПЛАТИНОВКА
Огородная ул.
ул. им. С.Г. Лазо
Пригородная ул.
Миллеровская ул.
Лучевая