Продажа

1-к.квартира, 31.8 м², 5/6 эт.

Саратов,

г Саратов, ул им К.Маркса, д 3А, кв 16

₽ 3 000 000

Продается приятная однокомнатная квартира в районе СГТУ!

- Площадь 31.8 кв.м,компактная удобная планировка;
- Кухня 6 кв.м;горячее водоснабжение централизованное;
- Этаж 5 из 6;
- Отделка-квартира в жилом состоянии, натяжные потолки,качественный линолеум,пластиковые окна;
- Санузел раздельный,оборудован всем необходимым.

Квартира угловая.

В шаговой доступности находятся СГТУ,СГМУ,школы №97,82,детские сады №121,235,автобусы 65,98.

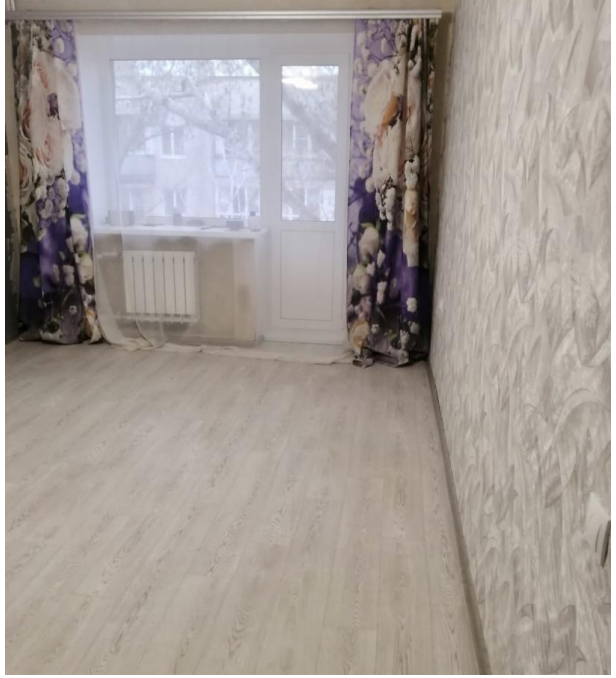

Количество комнат: **1**
Общая площадь: **31.8 м²**
Этаж: **5**
Тип санузла: **Раздельный**
Ремонт: **косметический**
Наличие телефона: **нет**
Наличие мебели: **нет**
Вид из окон: **на улицу**
Тип комнат: **Изолированные**

Год постройки дома: **1973 г.**
Площадь кухни: **6 м²**
Этажей в доме: **6**
Тип балкона: **балкон**
Состояние объекта: **нормальное**
Наличие интернета: **нет**
Мусоропровод: **нет**
Тип дома: **кирпичный**

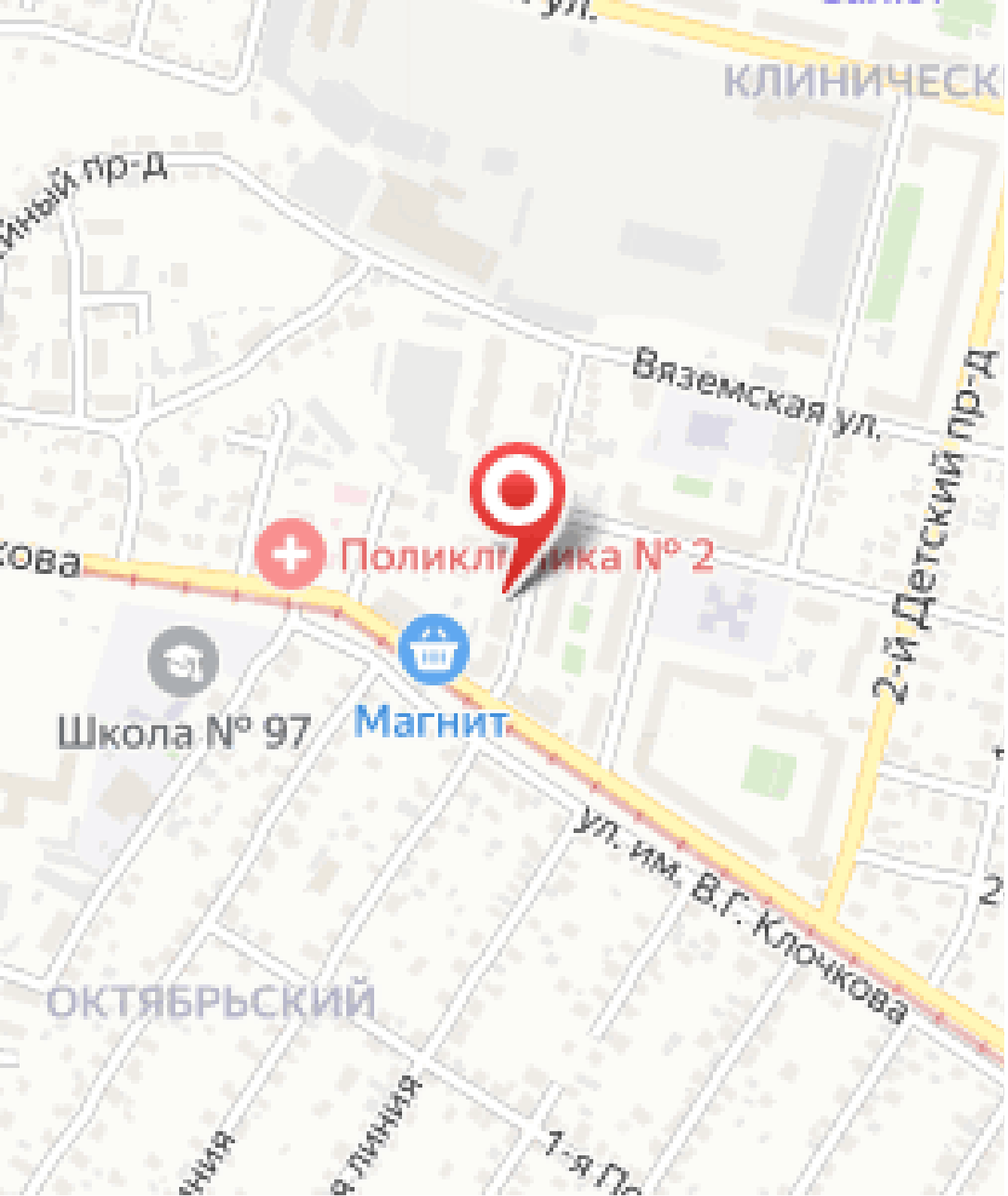
КЛИНИЧЕСК
Вяземская ул.
2-й Детский пр-д
Поликлиника № 2
Школа № 97
Магнит
ул. им. В.Г. Клочкова
ОКТЯБРЬСКИЙ