Продажа

Продаю участок ИЖС с домом в с.Вязовка

Саратов,

г Саратов, поселок Вязовка

₽ 700 000

Продаю дом площадью 21,5кв.м на участке ИЖС 9,61 соток п.Вязовка (аэропорт Гагарин)
Присвоен адрес.
Дом кирпичный. Можно использовать как сезонное жилье. Свет заведен.

- Участок ровный, огорожен забором. Границы определены. Присвоен адрес.
- Коммуникации: Заведено электричество; рядом газовая труба; вода поливная; возможно бурение скважины под питьевую воду.

Круглогодичный подьезд. Плодоносная земля. Установлена просторная теплица из поликарбоната на металлическом каркасе. На участке есть поливная вода. Сделана разводка поливных труб. В шаговой доступности река Волга, пляж, база катеров, магазин. Асфальтированный подьезд.
Отличныйвариант для строительства жилого дома!
Звоните!

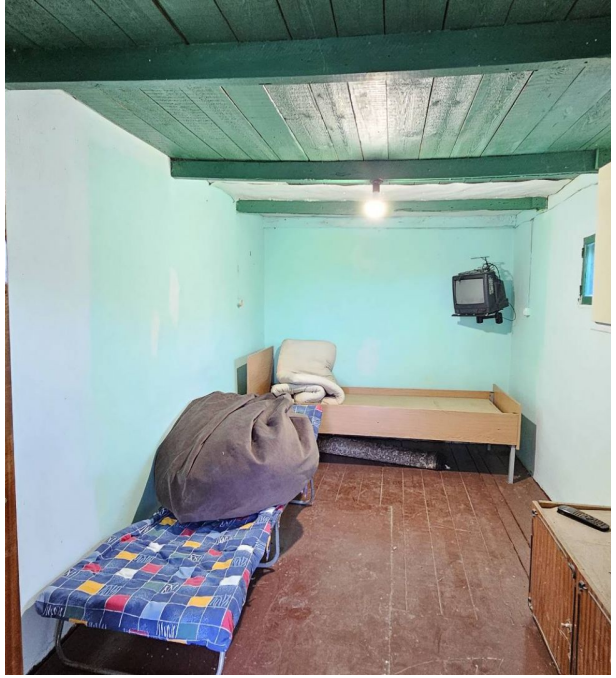

Площадь участка: **9.61 соток**

Расстояние до города: **35 км**

Тип участка: **ИЖС**

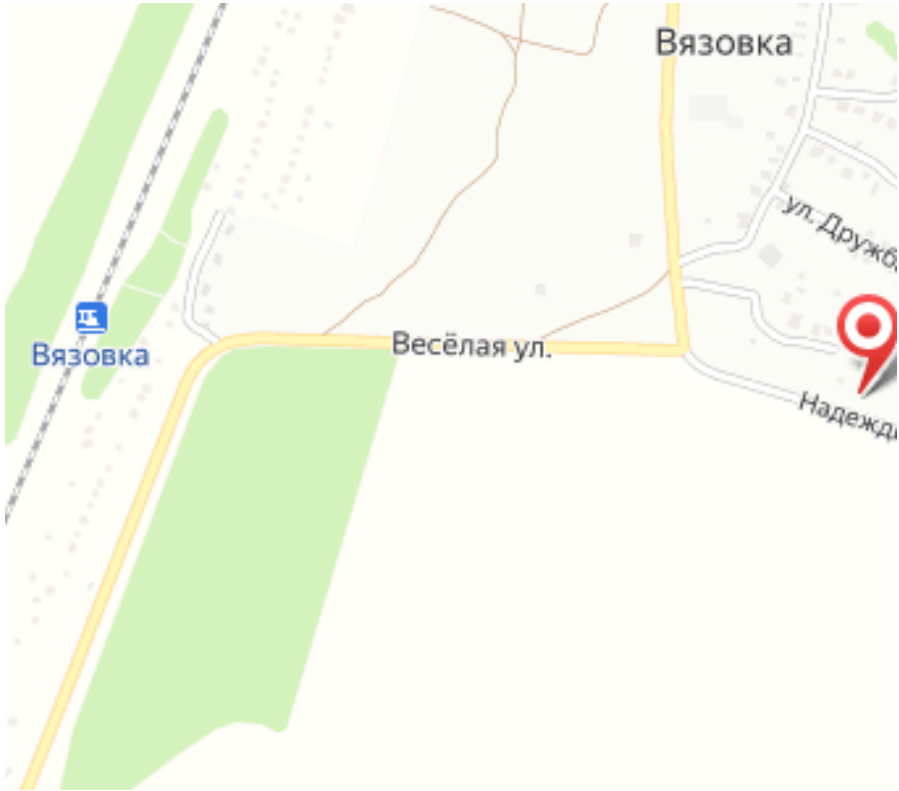
Вязовка
Вязовка
Весёлая ул.
ул. Дружб
Надежд