Продажа

3-к.квартира, 90 м², 5/10 эт.

Саратов,

г Саратов, ул им Зарубина В.С., д 124/130

₽ 13 500 000

Продам стильную квартиру в центре города. Просторная кухня-гостиная и 2 изолированные спальни . Планировка на 2 стороны. Из зала на лоджию панорамное остекление , лоджия утеплена и застеклена. Окна REHAU , входная дверь Торекс «профессор» , межкомнатные двери из натурального шпона . Во всей квартире выполнен качественный ремонт с использованием дорогостоящих материалов . В коридоре и кухне уложена испанская бесшовная плитка, в гостиной паркетная доска Tarkett. На стенах венецианская штукатурка выполненная по индивидуальному проекту художником. Во всей квартире натяжные потолки , светодиодные люстры. Энгельсная кухня с эмалированными фасадами и немецкими доводчиками. Вся кухонная техника (варочная панель, духовой шкаф, холодильник, стиральная машина) Bosch производства Испании. Инвертерная сплит -система Sharp с функцией ионизации. В ванной комнате ванна с джакузи. В квартире никто не проживает и не зарегистрирован. Новым владельцам останется вся мебель и техника . Территория дома огорожена, есть парковка , детская площадка!
Быстрый выход на сделку , любая форма расчетов . Возможен торг при просмотре и реальной заинтересованности в покупке .
Полное юридическое сопровождение сделки!
Подробнее по телефону . Звоните!!!!

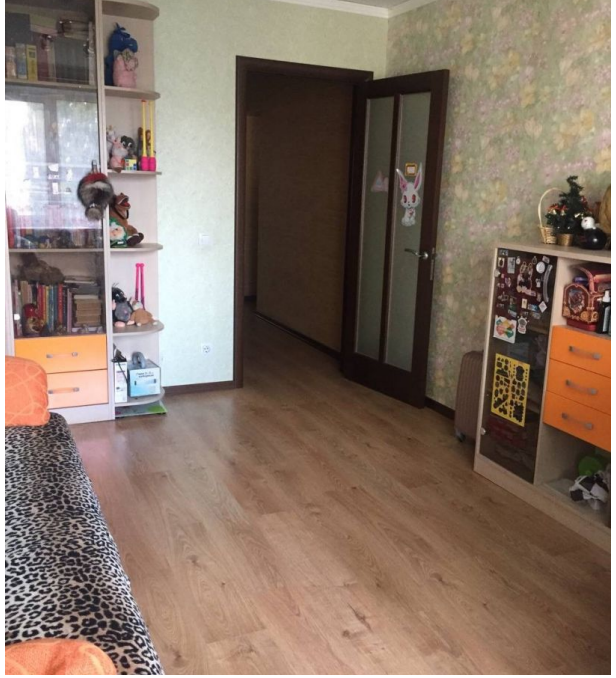

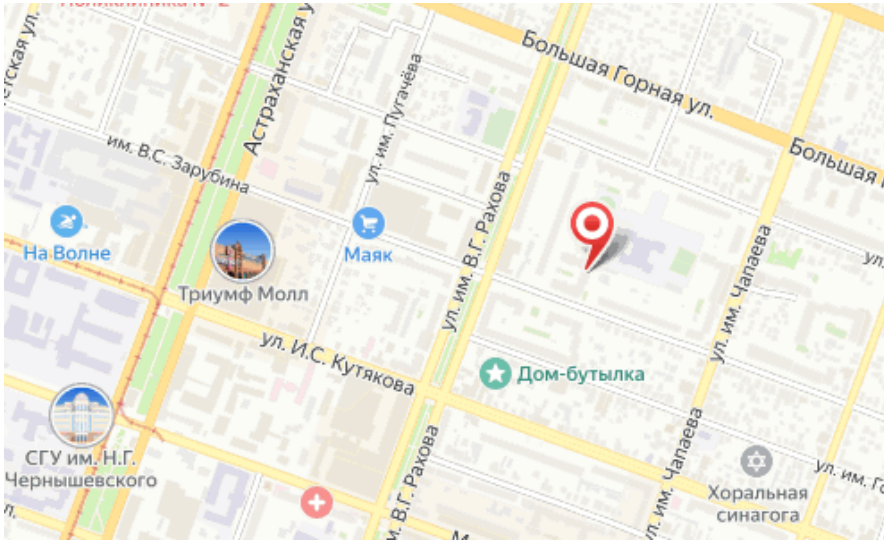

Количество комнат: **3**
Общая площадь: **90 м²**
Площадь кухни: **20 м²**
Этажей в доме: **10**
Тип балкона: **лоджия**
Состояние объекта: **отличное**
Мусоропровод: **нет**
Высота потолков в метрах: **2.5 м.**
Тип комнат: **Изолированные**

Год постройки дома: **2009 г.**
Жилая площадь: **45 м²**
Этаж: **5**
Тип санузла: **Раздельный**
Ремонт: **евроремонт**
Наличие мебели: **да**
Вид из окон: **во двор и на улицу**
Тип дома: **кирпичный**