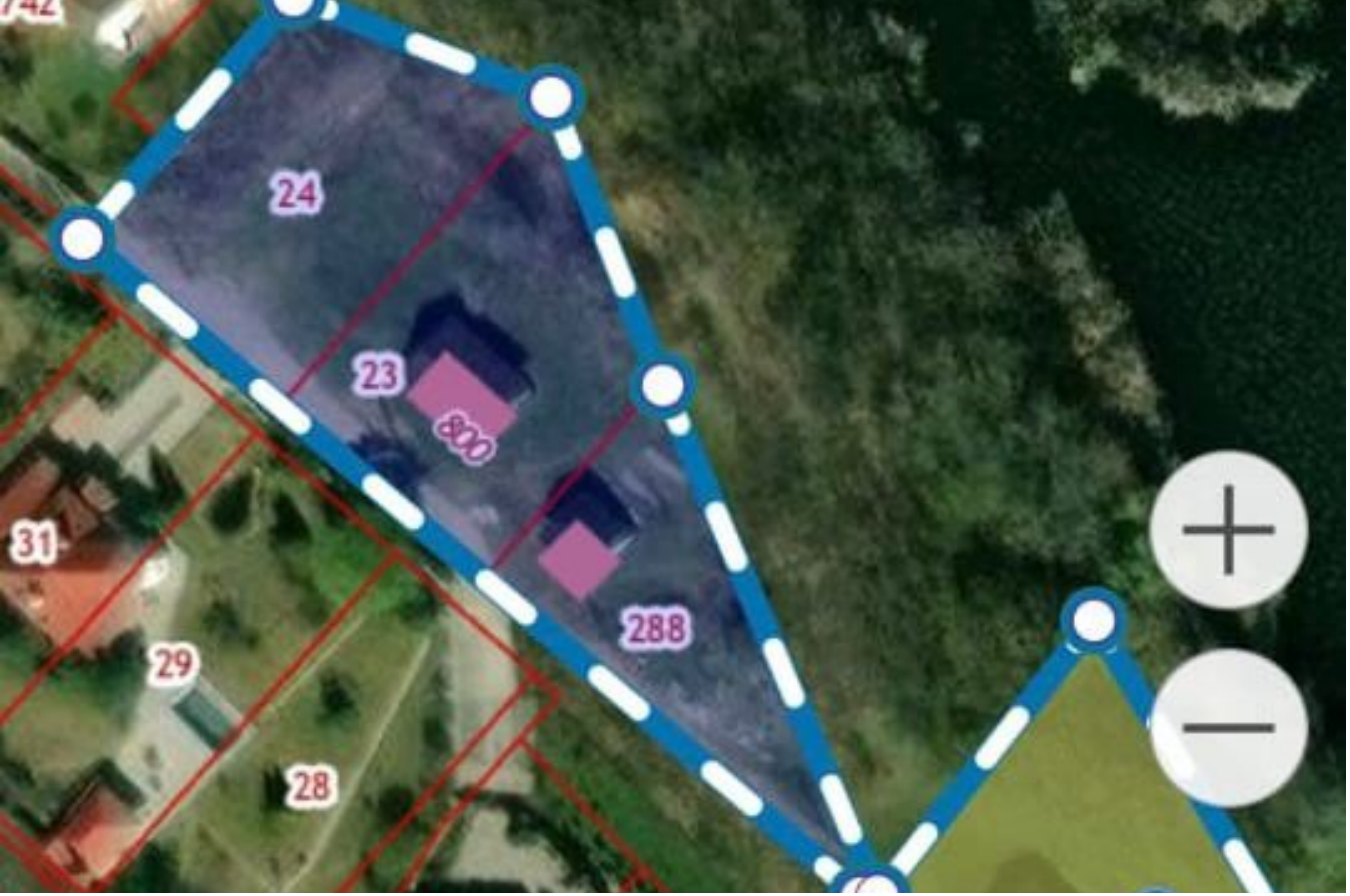

Продажа

Участок на берегу Волги/Гуселки

Саратов,

г Саратов, ул Ивантеевская, уч 111

₽ 16 750 000

К продаже предлагается 4 участка (3 в собственности и один (8 сот) в долгосрочной аренде с возможностью оформления в собственность). Участки расположены в живописном месте на берегу р Волги с одной стороны и р Гуселка с другой, место уникальное, с доступом к воде, и прекрасным видом, Дорога до участка идеальная с асфальтированным покрытием, Участки расположены в границах города Саратова, выше по течению от города, за пос Образцово. Все центральные коммуникации буквально на границах участка, и в доступе! НА участках оформленные в собственность строения (строения ,для Вашего удобства, разберем). на арендованном участке оставим (строение тоже в собственности)
Звоните!
По всем вопросам - звоните!!! Сообщения доходят долго! и не всегда!
Координаты на карте 51.588344, 46.156874
кадастровые номера: 64:48:010110:315; 64:48:010110:288; 64:48:010110:24; 64:48:010110:23
По просмотру тоже!

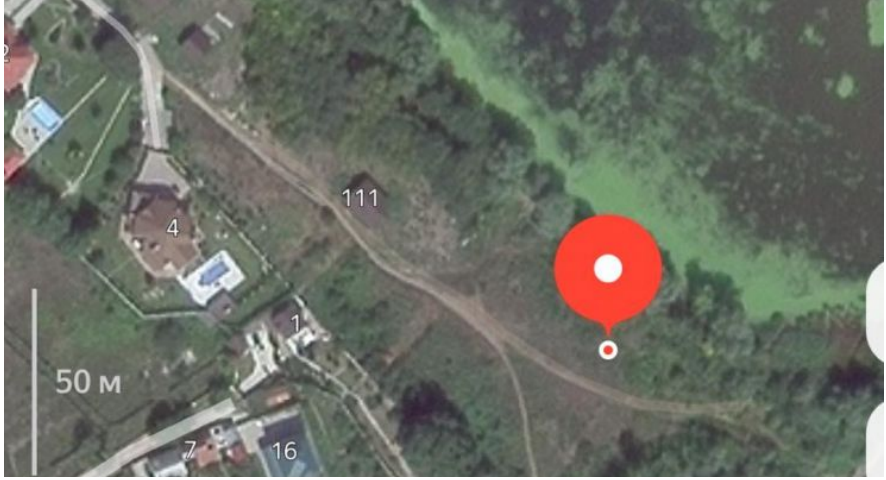

Площадь участка: **49 соток**

Расстояние до города: **1 км**

Тип участка: **ИЖС**

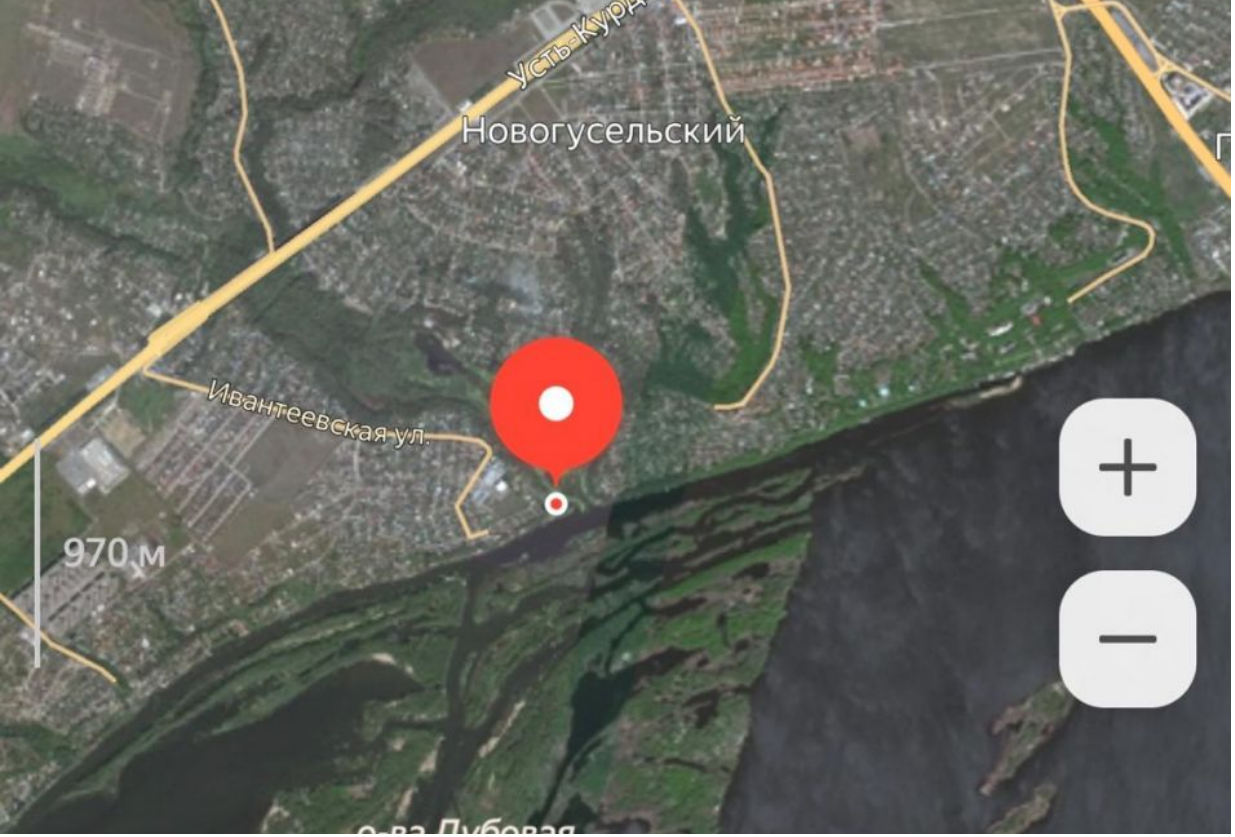
Новогусельский
Ивантеевская ул.
970 м

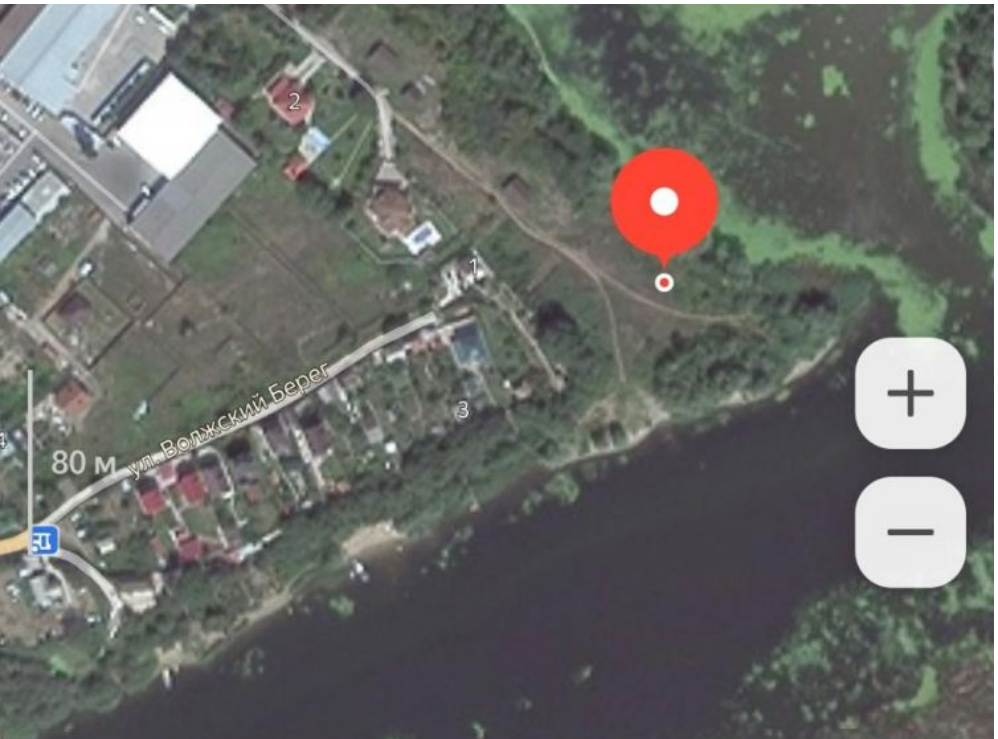
80 м
ул. Волжский Берег
2
1
3

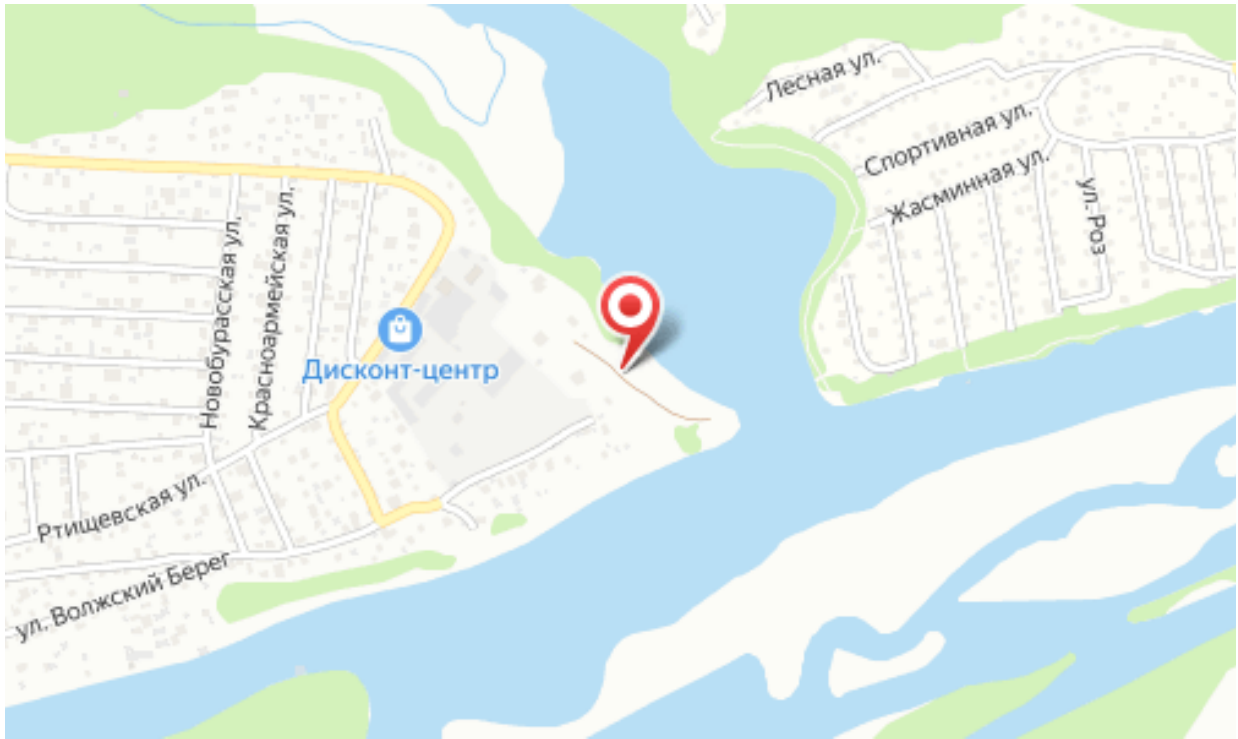
Лесная ул.
Спортивная ул.
Жасминная ул.
ул. Роз
Новобурасская ул.
Красноармейская ул.
Дисконт-центр
Ртищевская ул.
ул. Волжский Берег