Аренда

3-к.квартира, 58.5 м², 5/5 эт.

Энгельс,

Саратовская обл, г Энгельс, ул Минская, д 28

₽ 16 000

Сдаю на длительный срок уютную трёхкомнатную квартиру -общей площадью 58.5 квадратных метров, расположенная на пятом этаже пятиэтажного панельного дома, построенного в 1968 году. Квартира имеет совмещённый санузел, балкон и смежно-изолированные комнаты. Жилье требует ремонта, но при этом находится в хорошем состоянии. В квартире есть интернет, а из окон открывается вид как на внутренний двор, так и на улицу. Потолки высотой 2.5 метра.
Предпочтение славянской семье, без вредных привычек.
Оплата вперёд за месяц, дополнительно оплачивать электричество, сколько используете
Комиссия агентства оплачивается отдельно

Количество комнат: **3**
Общая площадь: **58.5 м²**
Этаж: **5**
Тип санузла: **Совмещенный**
Ремонт: **требует ремонта**
Наличие телефона: **нет**
Наличие мебели: **да**
Вид из окон: **во двор и на улицу**
Тип дома: **панельный**
Другие ЖКУ: **Оплачивается арендатором**

Год постройки дома: **1968 г.**
Площадь кухни: **5 м²**
Этажей в доме: **5**
Тип балкона: **балкон**
Состояние объекта: **нормальное**
Наличие интернета: **да**
Мусоропровод: **нет**
Высота потолков в метрах: **2.5 м.**
Тип комнат: **Смежные, Изолированные**
Оплата по счетчикам: **Оплачивается арендатором**

oasis

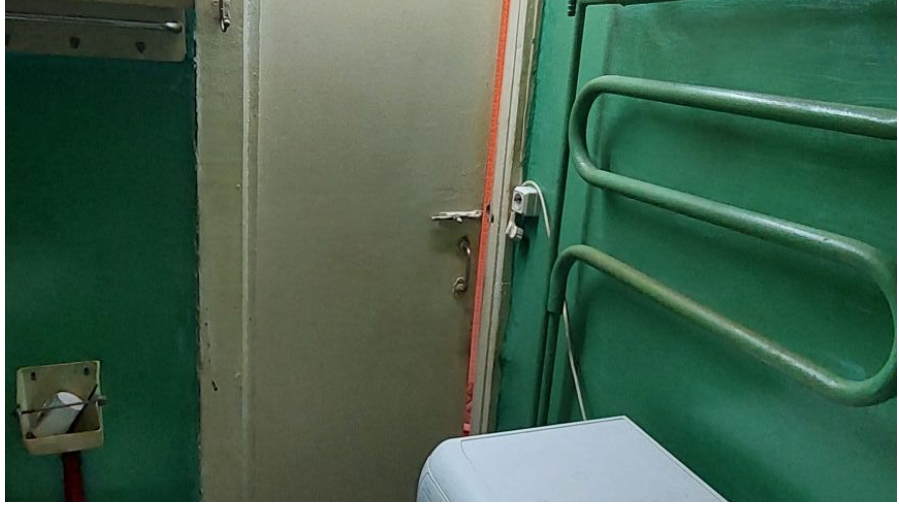

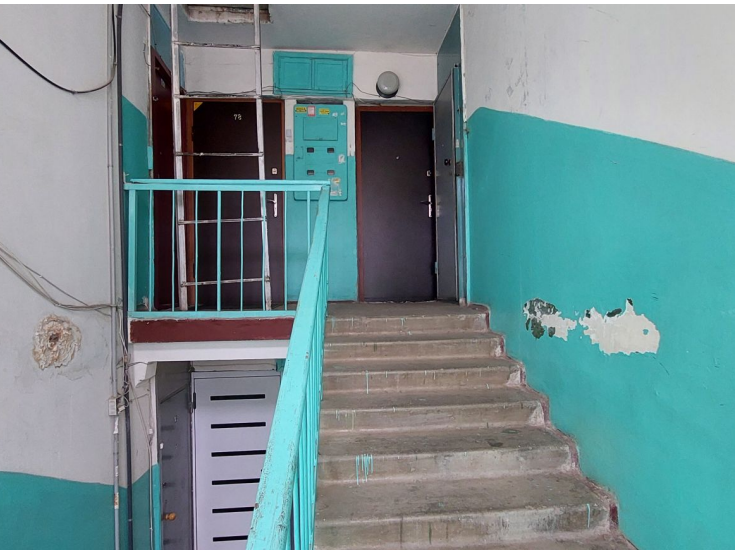

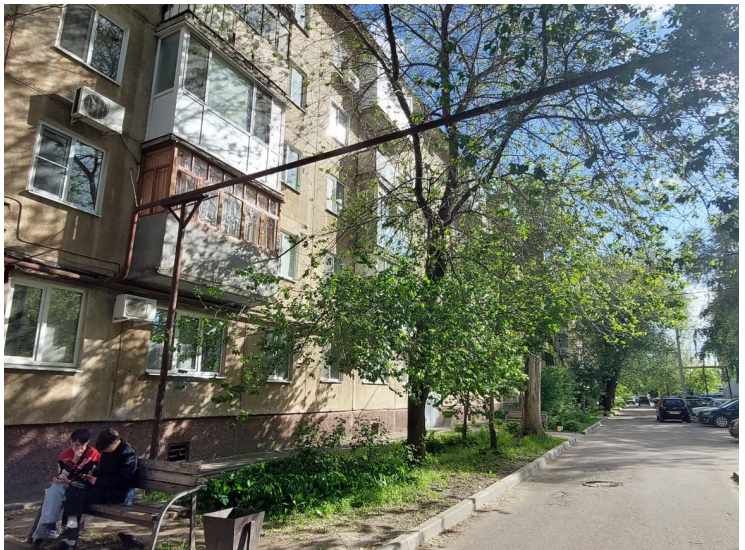

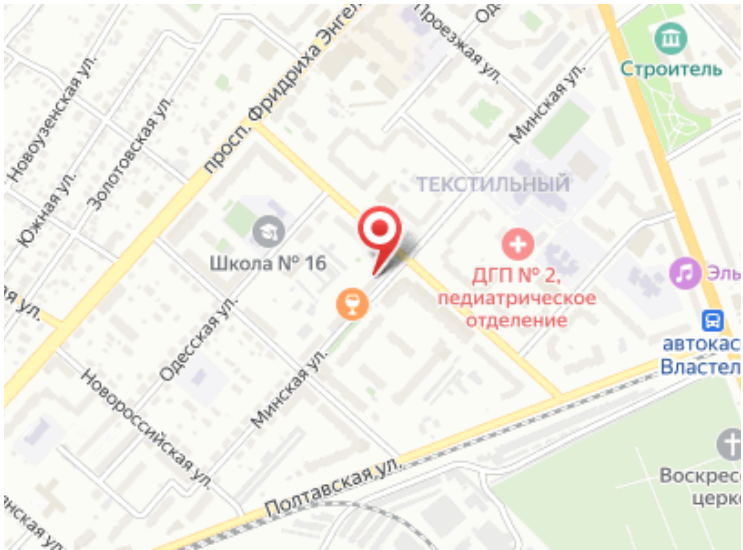
Строитель
Минская ул.
просп. Фридриха Энге
Проезжая ул.
Новоузенская ул.
Золотовская ул.
Южная ул.
ТЕКСТИЛЬНЫЙ
Школа № 16
ДГП № 2,
педиатрическое
отделение
Одесская ул.
Минская ул.
Новороссийская ул.
Полтавская ул.