Продажа

часть дома 56 м² на участке 3 сот.

Саратов,

г Саратов, ул Керамическая

₽ 3 199 000

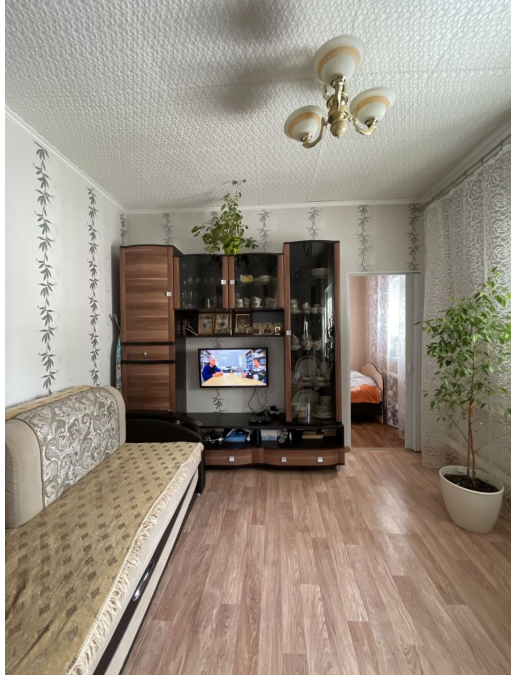

Продаётся часть дома 56 кв.м. и 3 сотки земли в собственности(долевая собственность), по ул. Керамическая, район ВСО. В доме выполнен косметический ремонт, установлены пластиковые окна, счетчики прибора учёта, новый газовый котёл, на полу качественный линолеум, санузел совмещённый, две комнаты изолированные и одна смежная, просторная кухня, коммуникации все центральные, включая и канализацию, чистый и ухоженный дом. Хорошая площадь участка, на территории располагается небольшая беседка, сарай и гараж, отличные подъездные пути-асфальт, в шаговой доступности остановки общественного транспорта, магазины, детские сады, школы, учебные заведения, детские секции, отличные соседи, живут все дружно. Наличный расчёт, ипотека не подходит.

Тип объекта: **часть дома**
Общая площадь: **56 м²**
Количество этажей: **1**
Год постройки: **1980**
Тип участка: **ИЖС**
Душ: **В доме**
Размер доли: **1.4 %**

Тип дома: **кирпичный**
Площадь участка: **3 сот.**
Подвальное помещение: **Гараж**
Материал стен: **Кирпич**
Санузел: **в доме**
Удобства: **Да**
Количество комнат: **3**

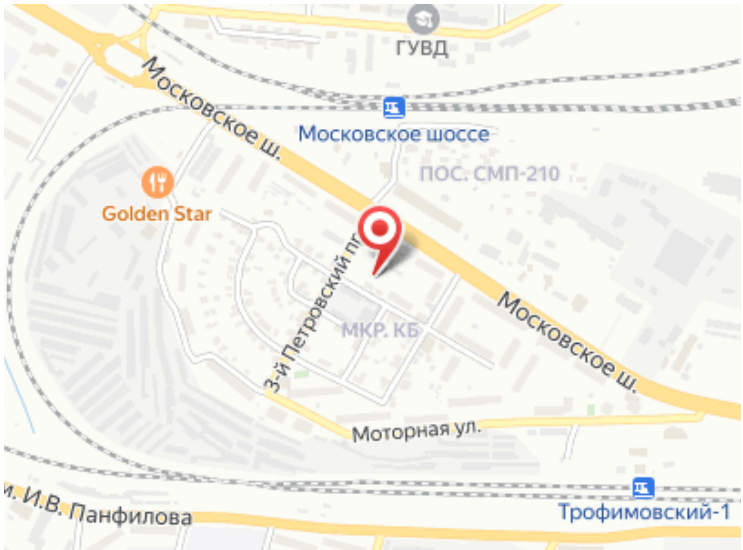
ГУВД
Московское ш.
Московское шоссе
ПОС. СМП-210
Golden Star
3-й Петровский пр.
МКР. КБ
Московское ш.
Моторная ул.
и. И.В. Панфилова
Трофимовский-1