Продажа

Продаю двушку

Энгельс,

Саратовская обл, г Энгельс, ул Полтавская, д 8

₽ 5 500 000

Продаю двухкомнатную квартиру на 6 этаже десятиэтажного дома. Общая площадь 50,1 кв м. Кухня 10 кв м. В квартире косметический ремонт: на полу линолеум, натяжные потолки, санузел раздельный, обшит пластиковыми панелями, шикарная лоджия 6 кв м (выход на лоджию из зала и из кухни), лоджия застекленная. Дом кирпичный. Окна выходят на неоживленную улицу. Во дворе хорошая детская площадка. Развитая инфраструктура: рядом детские сады, школы №8, 32, 16, детская поликлиника, в шаговой доступности остановки общественного транспорта. Звоните Маргарите и записывайтесь на просмотр!

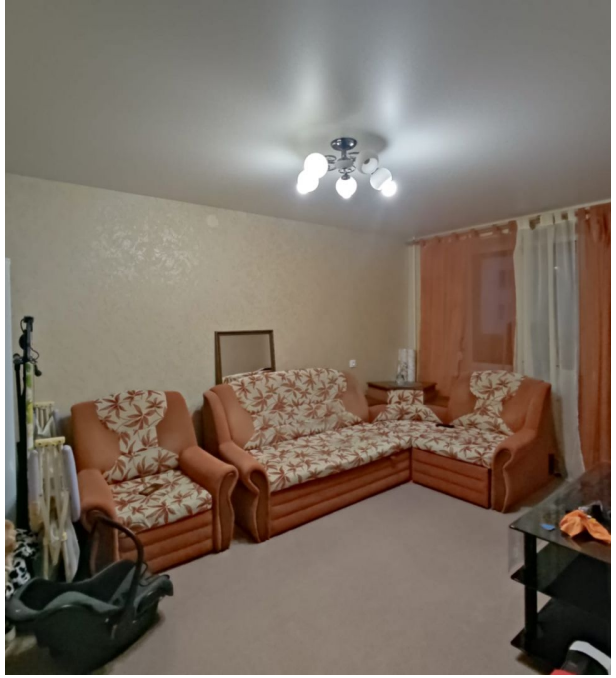

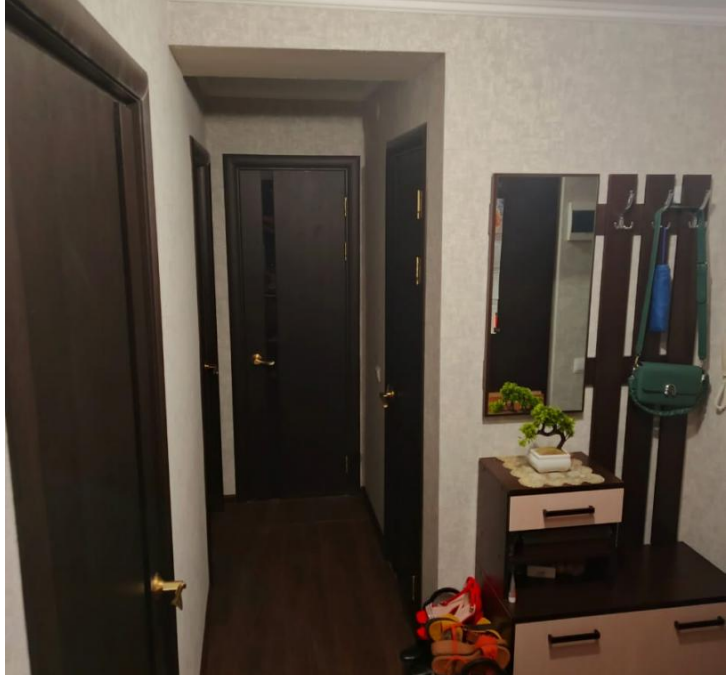

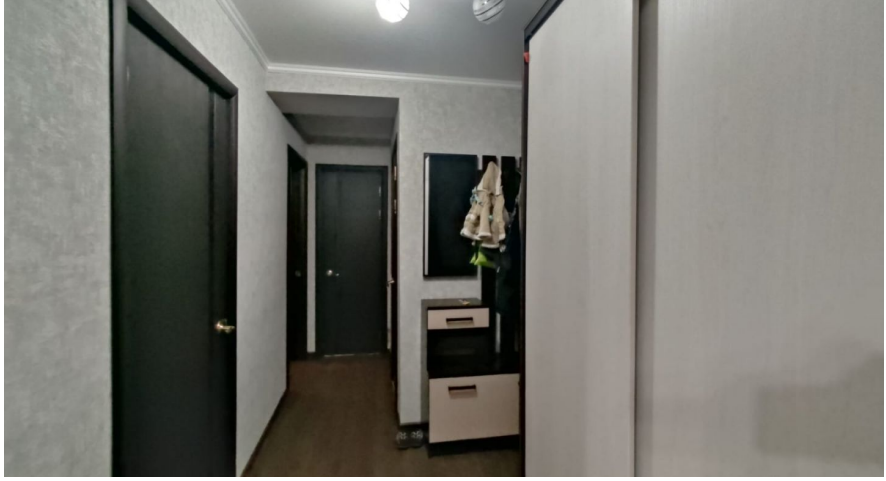

Количество комнат: **2**
Общая площадь: **50.1 м²**
Этаж: **6**
Тип санузла: **Раздельный**
Состояние объекта: **хорошее**

Год постройки дома: **2013 г.**
Площадь кухни: **10 м²**
Этажей в доме: **10**
Тип балкона: **лоджия**
Тип дома: **кирпичный**

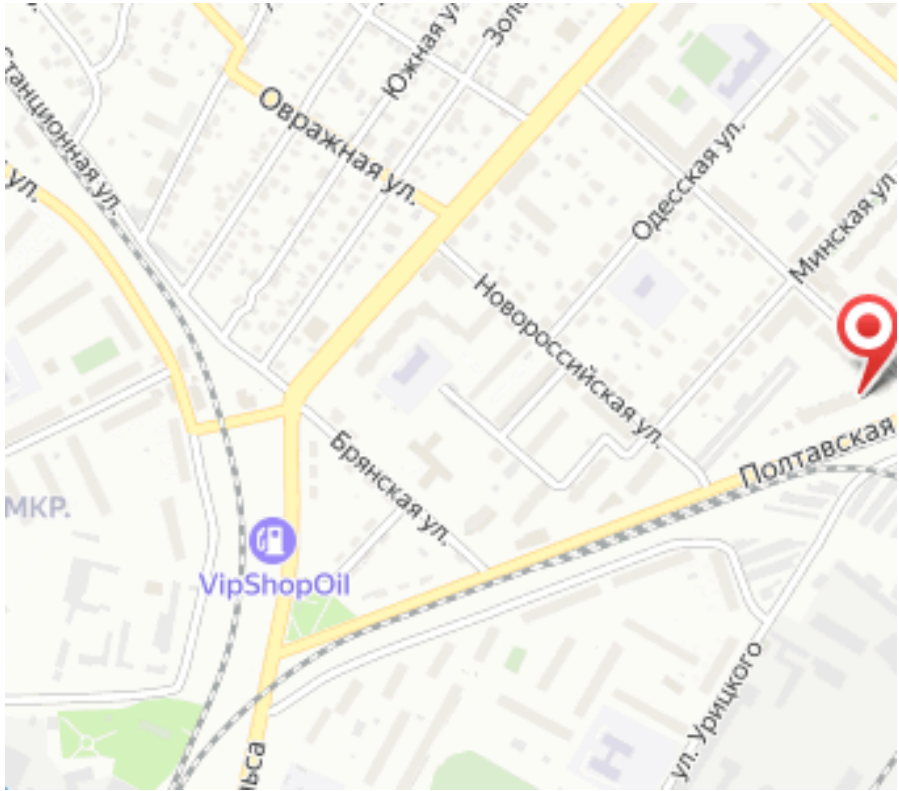
Овражная ул.
Одесская ул.
Минская ул
Новороссийская ул.
Брянская ул.
Полтавская
VipShopOil
ул. Урицкого