Продажа

дом 69 м² на участке 7 сот.

Саратов,

г Саратов, поселок Новогусельский, ул Центральная

₽ 7 600 000

Продаю уютный дом в черте города по Усть-Курдюмской трассе (посёлок Новогусельский) с развитой инфраструктурой: рядом сетевые магазины, детский сад, остановка общественного транспорта. Дом продаётся с дизайнерским ремонтом (делали для себя) и частично укомплектован дорогостоящей техникой и мебелью. Участок ровный, ухоженный, имеются хозяйственные строения, шикарная терасса, бассейн, парковка на два автомобиля. Продажа в связи с переездом в другой город. Один совершеннолетний собственник, документы готовы к продаже. Помогу одобрить ипотеку по сниженной ставке, являемся ведущими партнерами всех банков в Саратове. Банк в индивидуальном порядке рассмотрит заемщиков с низким официальным доходом.

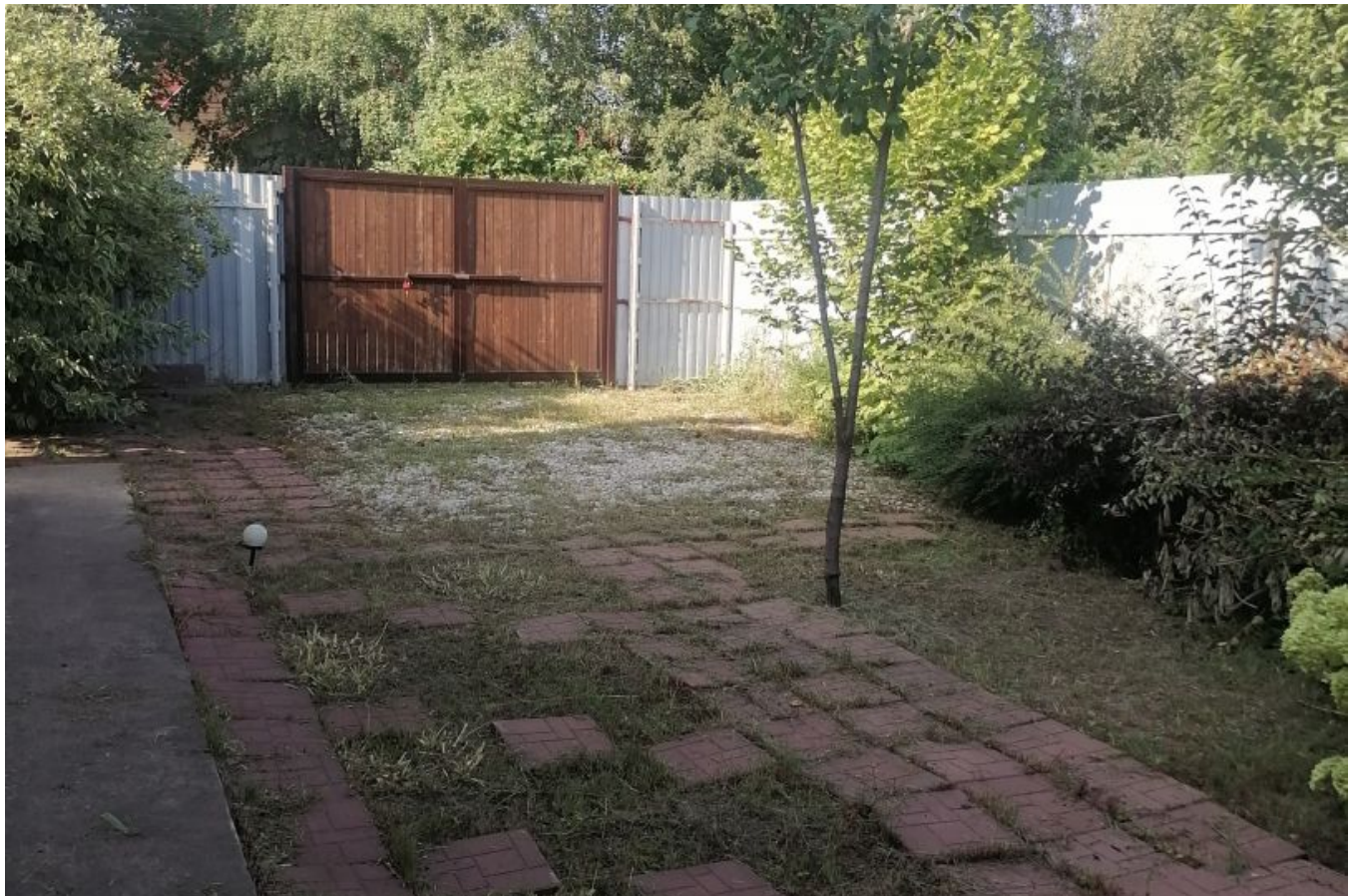

Тип объекта: **дом**
Общая площадь: **69 м²**
Количество этажей: **1**
Год постройки: **2018**
Тип участка: **ИЖС**
Душ: **В доме**
Количество комнат: **3**

Тип дома: **панельный**
Площадь участка: **7 сот.**
Подвальное помещение: **нет**
Материал стен: **Сэндвич-панели**
Санузел: **в доме**
Удобства: **В доме**

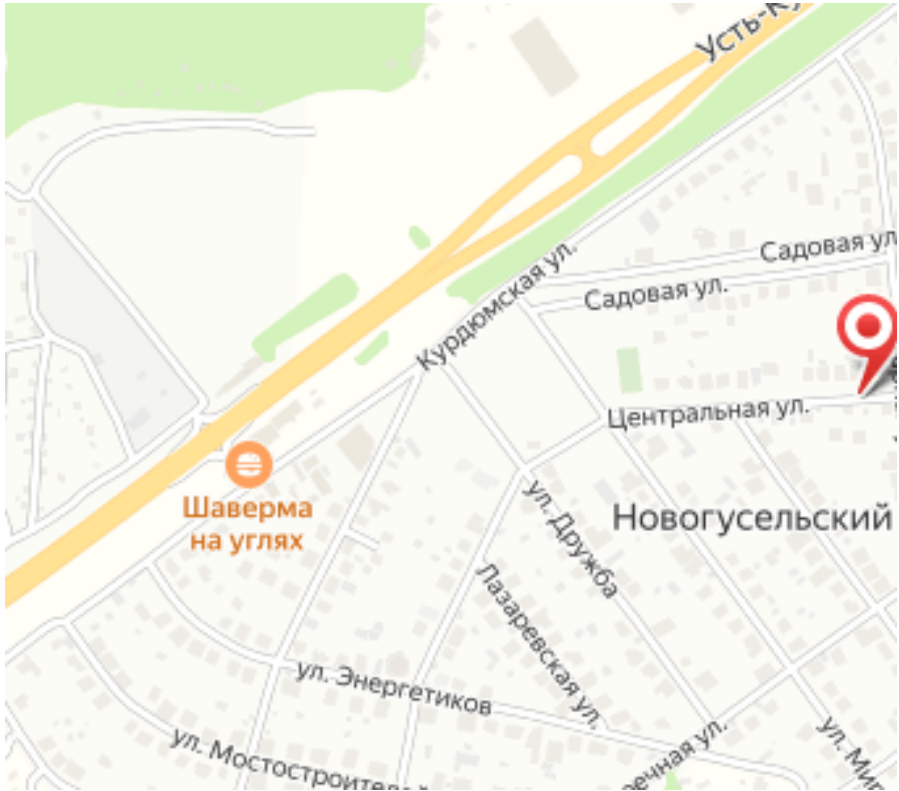
Курдюмская ул.
Садовая ул.
Садовая ул
Центральная ул.
Шаверма
на углях
ул. Дружба
Новогусельский
Лазаревская ул.
ул. Энергетиков
ул. Мостостроителей
ул. Мир