Аренда

2-к.квартира, 60 м², 3/9 эт.

Саратов,

г Саратов, ул им Лисина С.П., д 1

₽ 20 000

Сдаю комфортную двухкомнатную квартиру в номом микрорайоне поселка Солнечный на улице Лисина с развитой инфраструктурой: в шаговой доступности есть все необходимое для комфортного проживания. Квартира сдаётся с отличным ремонтом и полностью укомплектована хорошей мебелью и новой техникой. Стоимость 20000+коммунальные платежи. Всё дополнительные вопросы по телефону.

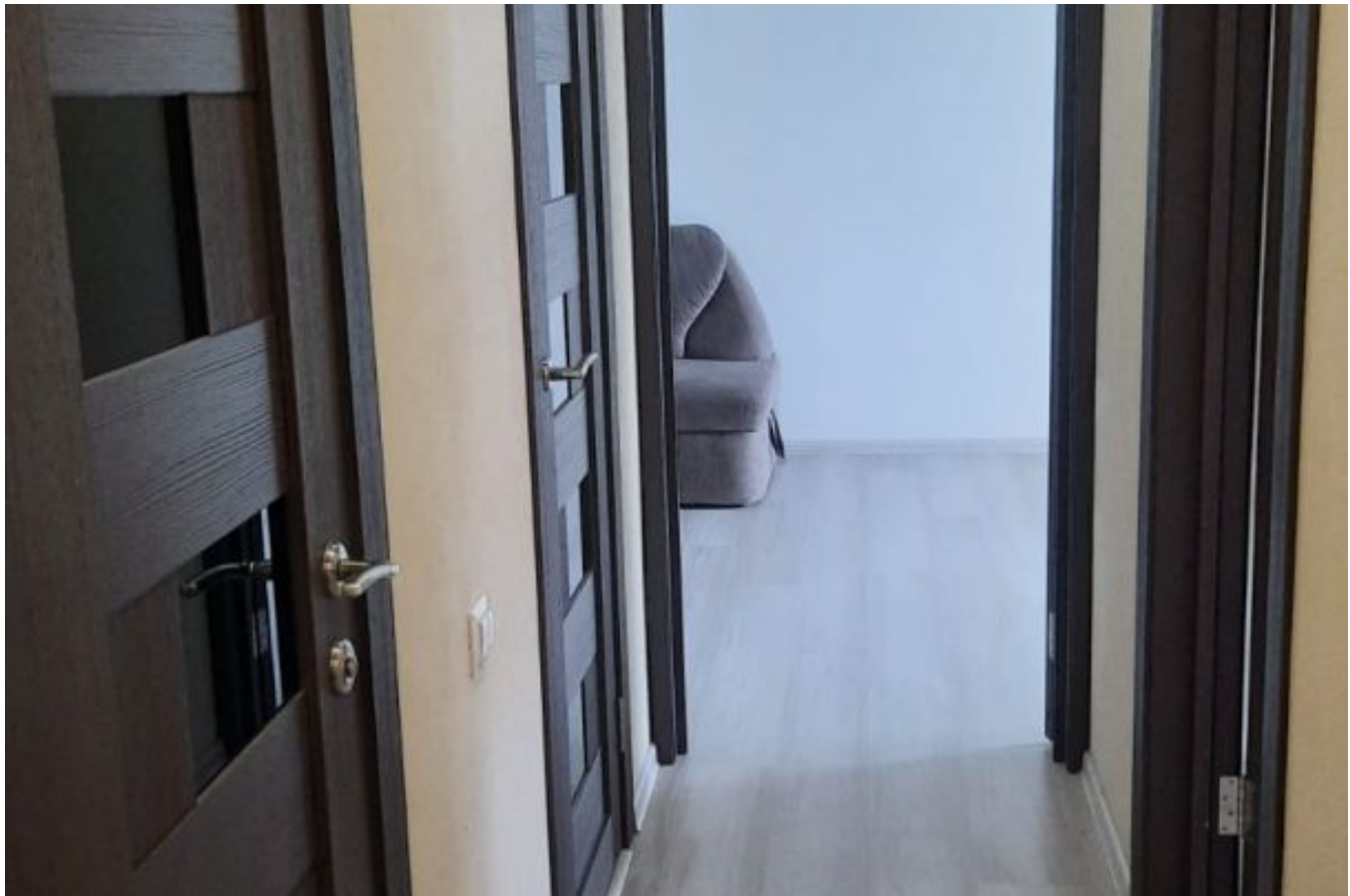

Количество комнат: **2**
Общая площадь: **60 м²**
Этаж: **3**
Тип санузла: **Раздельный**
Ремонт: **евроремонт**
Наличие телефона: **нет**
Наличие мебели: **да**
Вид из окон: **во двор и на улицу**
Другие ЖКУ: **Оплачивается арендатором**
Оплата других ЖКУ: **Оплачивается арендатором**

Год постройки дома: **2020 г.**
Площадь кухни: **15 м²**
Этажей в доме: **9**
Тип балкона: **лоджия**
Состояние объекта: **отличное**
Наличие интернета: **да**
Мусоропровод: **нет**
Тип дома: **кирпичный**
Оплата по счетчикам: **Оплачивается арендатором**
Проживание с детьми: **Да**

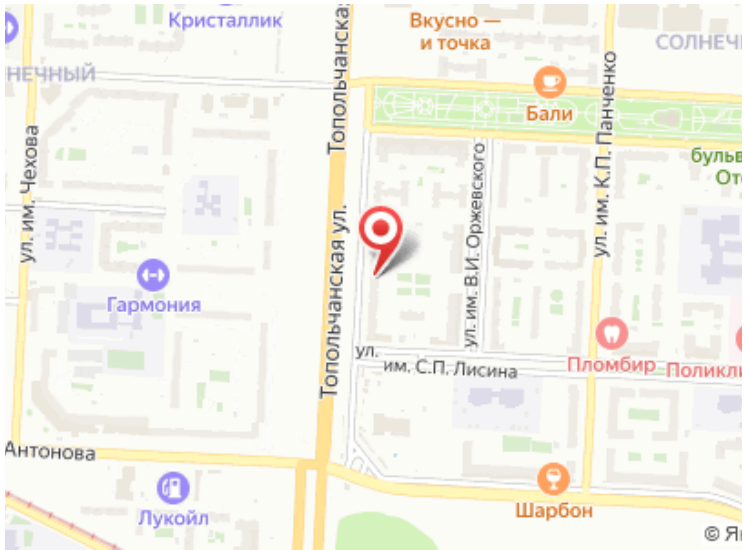
Кристаллик
Вкусно —
и точка
Бали
ул. им. Чехова
Топольчанская ул.
ул. им. В.И. Оржевского
ул. им. К.П. Панченко
Гармония
ул.
им. С.П. Лисина
Пломбир
Антонова
Лукойл
Шарбон