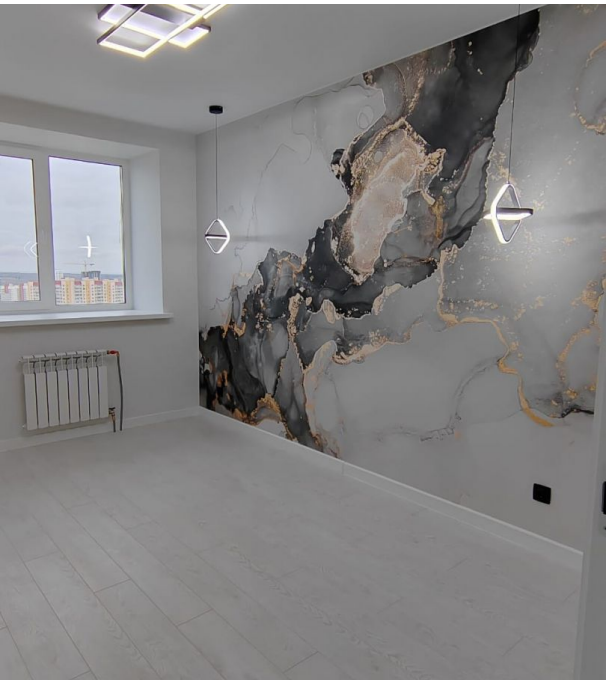

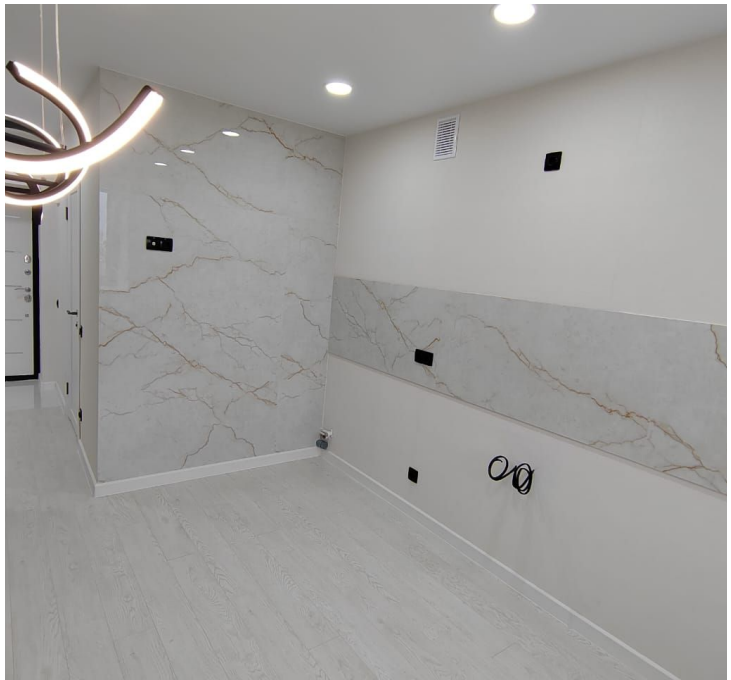

Продажа

2-к.квартира, 46.9 м², 11/14 эт.

Саратов,

Блинова , д. 52Б

₽ 5 800 000

НОВЫЙ микрорайон у ТЦ Лента в Солнечном-2.
Дорогие покупатели! Предлагаю вашему вниманию для покупки классную просторную квартиру в кирпичном(!) 14-ти этажном доме со своей крышной котельной(!), что обеспечивает значительную экономию на коммунальных платежах. Квартира с отличным современным ремонтом, который никого не оставит равнодушным! Ремонт сделан качественно, все продумано до мелочей. Керамогранит, ламинат и прочее - самого высшего класса.
ЗВОНИТЕ! Квартиру можно купить в ипотеку со ставкой 10.5% ! Маткап можно!
Доп. описание: санузел совмещенный, пластиковые окна, в доме есть: детская площадка, открытый двор, наземный паркинг, гостевой паркинг, лифт пассажирский, лифт грузовой, современный ремонт, также имеются: интернет, кабельное телевидение, счетчики холодной и горячей воды, домофон, железная дверь

Количество комнат: **2**
Общая площадь: **46.9 м²**
Площадь кухни: **9.5 м²**
Этажей в доме: **14**
Тип балкона: **балкон**
Состояние объекта: **отличное**
Наличие интернета: **нет**
Мусоропровод: **нет**
Тип дома: **кирпичный**

Год постройки дома: **2021 г.**
Жилая площадь: **26.1 м²**
Этаж: **11**
Тип санузла: **Совмещенный**
Ремонт: **евроремонт**
Наличие телефона: **нет**
Наличие мебели: **нет**
Вид из окон: **на улицу**
Тип комнат: **Изолированные**

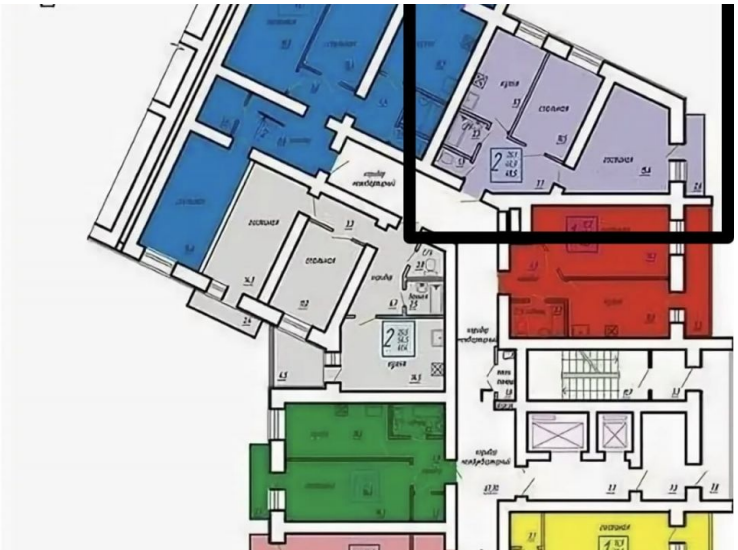

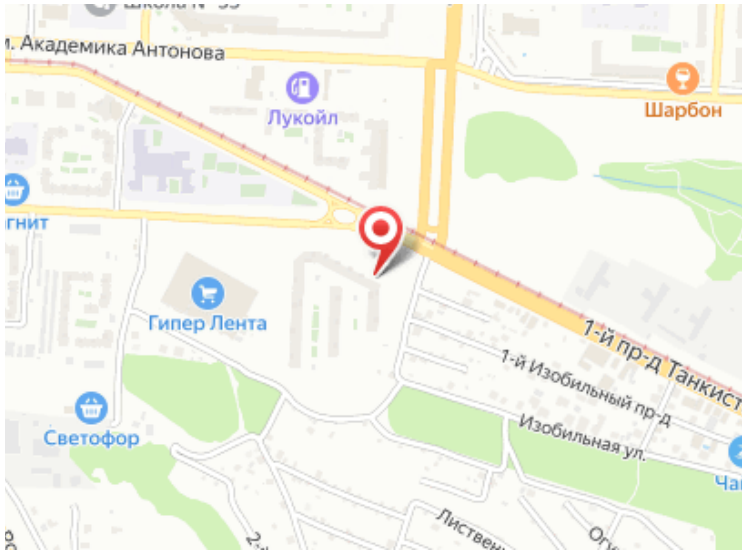
Академика Антонова
Лукойл
Шарбон
Гипер Лента
1-й пр-д Танкист
1-й Изобильный пр-д
Изобильная ул.
Светофор